



Národní informační a poradenské středisko pro kulturu

120 21 Praha 2, Blanická 4, POB 12

tel.: 221 507 900

fax: 221 507 929

e-mail: nipos@nipos-mk.cz

[http: // www.nipos-mk.cz](http://www.nipos-mk.cz)

VÝKONOVÉ INDIKÁTORY ZE STATISTICKÝCH ŠETŘENÍ V OBLASTI KULTURY ČR 2008

DIVADLA – GALERIE (MUZEA VÝTVARNÝCH UMĚNÍ), MUZEA A PAMÁTNÍKY – HUDEBNÍ SOUBORY – HVĚZDÁRNY, PLANETÁRIA A ASTRONOMICKÉ
POZOROVATELNY – KNIHOVNY – KULTURNÍ DOMY – NEPERIODICKÉ PUBLIKACE – PAMÁTKOVÉ OBJEKTY – PERIODICKÝ TISK – VYDAVATELÉ –
VÝSTAVNÍ ČINNOST

Národní informační a poradenské středisko pro kulturu (NIPOS) z pověření Ministerstva kultury každoročně zabezpečuje státní statistickou službu za oblast kultury na základě zákona č. 89/1995 Sb., o státní statistické službě, ve znění pozdějších předpisů.

Ze statistických šetření byly vybrány výkonové indikátory za jednotlivé oblasti kultury. Dávají přehled o počtu subjektů zřizovaných orgány státní správy, kraji, obcemi a městy, dále občanskými sdruženími, církvemi, podnikateli a podnikatelskými subjekty. Výkony subjektů působících v kultuře jsou též uspořádány po krajích, často i po okresech. Dále je uvedeno pořadí jednotlivých subjektů seřazených podle vybraného indikátoru (např. návštěvnost, výpůjčky apod.).

Při výběru indikátorů je zaručena ochrana důvěrnosti údajů ve smyslu zákona č. 85/1995 Sb., ve znění pozdějších předpisů.

Obsah

DIVADLO.....	- 5 -
VYBRANÉ INDIKÁTORY ZE STATISTICKÝCH VÝKAZŮ O DIVADLECH V ROCE 2008.....	- 6 -
POŘADÍ DIVADEL V ČESKÉ REPUBLICE V ROCE 2008.....	- 7 -
PŘEHLED O VÝKONECH A NÁVŠTĚVNOSTI DIVADEL – PŘEDSTAVENÍ PRO DĚTI A MLÁDEŽ	- 14 -
GALERIE (MUZEA VÝTVARNÝCH UMĚNÍ), MUZEA A PAMÁTNÍKY.....	- 17 -
VYBRANÉ INDIKÁTORY ZE STATISTICKÝCH VÝKAZŮ O GALERIÍCH (MUZEÍCH VÝTVARNÝCH UMĚNÍ), MUZEÍCH A PAMÁTNÍCÍCH V ROCE 2008.....	- 18 -
PŘEHLED O VÝKONECH A NÁVŠTĚVNOSTI GALERIÍ, MUZEÍ A PAMÁTNÍKŮ	- 21 -
HUDEBNÍ SOUBORY	- 27 -
VYBRANÉ INDIKÁTORY ZE STATISTICKÝCH VÝKAZŮ O HUDEBNÍCH SOUBORECH V ROCE 2008.....	- 28 -
POŘADÍ HUDEBNÍCH SOUBORŮ	- 29 -
SROVNÁNÍ ČINNOSTI HUDEBNÍCH TĚLES ZA ROK 2008.....	- 33 -
HVĚZDÁRNÝ, PLANETÁRIA A ASTRONOMICKÉ POZOROVATELNY	- 35 -
VYBRANÉ INDIKÁTORY ZE STATISTICKÝCH VÝKAZŮ O HVĚZDÁRNÁCH, PLANETÁRIÍCH A ASTRONOMICKÝCH POZOROVATELNÁCH V ROCE 2008	- 36 -
PŘEHLED O VÝKONECH A NÁVŠTĚVNOSTI HVĚZDÁREN, PLANETÁRIÍ A ASTRONOMICKÝCH POZOROVATELEN	- 37 -
KNIHOVNY	- 41 -
VYBRANÉ INDIKÁTORY ZE STATISTICKÝCH VÝKAZŮ O KNIHOVNÁCH V ROCE 2008.....	- 42 -
KULTURNÍ DOMY, MĚSTSKÁ KULTURNÍ STŘEDISKA, CENTRA VOLNÉHO ČASU APOD.	- 49 -
NEPERIODICKÉ PUBLIKACE.....	- 73 -
VYBRANÉ INDIKÁTORY ZE STATISTICKÝCH VÝKAZŮ O NEPERIODICKÝCH PUBLIKACÍCH V ROCE 2008.....	- 74 -
NEPERIODICKÉ PUBLIKACE V ROCE 2008	- 75 -
PAMÁTKOVÉ OBJEKTY	- 77 -
VYBRANÉ INDIKÁTORY ZE STATISTICKÝCH VÝKAZŮ O PAMÁTKOVÝCH OBJEKTECH S KULTURNĚ VÝCHOVNÝM VYUŽITÍM V ROCE 2008	- 78 -
PERIODICKÝ TISK	- 89 -
VYBRANÉ INDIKÁTORY ZE STATISTICKÝCH VÝKAZŮ O PERIODICKÉM TISKU V ROCE 2008	- 90 -
PERIODICKÝ TISK V ROCE 2008.....	- 91 -
VYDAVATELÉ	- 93 -
PŘEHLED O POČTU VYDAVATELŮ S HLAVNÍ ČINNOSTÍ A JIMI VYDÁVANÝCH TYPŮ DOKUMENTŮ V KRAJÍCH ČR.....	- 95 -
PŘEHLEDY VYDAVATELŮ NEPERIODICKÝCH PUBLIKACÍ, PERIODICKÉHO TISKU, NOVIN, ZVUKOVÝCH A ELEKTRONICKÝCH DOKUMENTŮ V ROCE 2008	- 96 -
VÝSTAVNÍ ČINNOST V OBLASTI PROFESIONÁLNÍHO VÝTVARNÉHO UMĚNÍ A ARCHITEKTURY	- 103 -
VYBRANÉ INDIKÁTORY ZE STATISTICKÝCH VÝKAZŮ O VÝSTAVNÍ ČINNOSTI V OBLASTI PROFESIONÁLNÍHO VÝTVARNÉHO UMĚNÍ A ARCHITEKTURY ZA ROK 2008.....	- 104 -
PŘEHLED O POČTU, ČINNOSTI A NÁVŠTĚVNOSTI GALERIÍ A VÝSTAVNÍCH SÍNÍ V JEDNOTLIVÝCH KRAJÍCH ČESKÉ REPUBLIKY ZA ROK 2008	- 105 -

DIVADLO

Předmětem statistického zjišťování jsou výkony divadel v České republice zřizovaných orgány státní správy, kraji, obcemi a městy, občanskými sdruženími, obecně prospěšnými společnostmi, nadacemi a podnikatelskými subjekty.

Celkový počet statisticky šetřených divadel, vč. stagion v roce 2008 činil 195, počet souborů 146, počet stálých scén a sálů v provozu 255. Divadla (bez stagion) uvedla na scénu 628 premiér a v ČR bylo odehráno 25 703 představení, která shlédlo téměř 5,6 mil. diváků. V zahraničí bylo odehráno 1 004 představení.

V následujících přehledech byl zpracován do pořadí celkový počet divadel včetně stagion podle počtu titulů (z toho premiér), představení na mateřských i cizích scénách v ČR, návštěvníků a podle počtu představení odehraných v zahraničí.

Další oddíl je věnován dětem a mládeži. Pořadí je členěno podle stejných kritérií jako v předešlém oddílu.

Nejsou zde uvedeny údaje za:

DISK – Divadelní studio AMU, Praha; Agentura Schok, Praha; Divadlo Animato, Praha; Divadlo Grotesky, Praha; Mezinárodní institut loutkářského umění, Praha; Divadlo Bez zábradlí, Praha; Divadlo Ungelt, Praha; Divadlo Viola, Praha; Graham Pantomime, Praha; Divadlo Na Fidlovačce, Praha; TINEOLA, Praha; Hudební divadlo Karlín, Praha; Divadlo Kvelb, České Budějovice; Divadlo F. X. Šaldy Liberec; Divadlo Neslyším, Brno; Městské divadlo, Zlín; Komorní opera HF JAMU, Brno; Hudební fakulta AMU, Praha; Ta Fantastika, Praha; Divadlo AHA, Lysá nad Labem; Divadlo Radka Brzobohatého, Praha; Divadlo kouzel, Líbeznice; Divadlo Krepesko, Praha; Atelier Abrakadabra Pavla Říhová, Písty (Zvěřínec); AP-Prosper, Praha; Divadlo Dno, Hradec Králové; Golem Production, Praha.

Tato divadla využila práva pro ochranu individuálních dat, která je zaručena zákonem č. 89/95 Sb. o státní statistické službě a nedala souhlas ke zveřejnění individuálních údajů.

V uvedeném pořadí jsou označena x.

Vybrané indikátory ze statistických výkazů o divadlech v roce 2008

	Počet divadel	Počet stálých scén provozu ¹⁾	Kapacita divadel (počet sedadel)	Počet divadelních souborů ²⁾	Počet stálých zaměstnanců	Příjem ze vstupného v tis. Kč
Divadla, která pravidelně produkují divadelní a taneční představení	133	148	37 322	146	7 344	918 696,8 *
Divadla bez vlastního profesionálního divadelního souboru - stagiony	62	107	32 684	-	399	113 654,0

¹⁾ zn. scén pod správou výše uvedených divadel

²⁾ tj. uměleckých celků

* 19 divadel zřizovaných podnikateli neuvedlo příjem ze vstupného

Pořadí divadel v České republice v roce 2008

Pro porovnání jsou uvedeny i celkové údaje za rok 2007

V přehledech jsou uvedena všechna divadla, která vyplnila statistický výkaz, vč. stagion.

podle počtu uváděných titulů v divadelním repertoáru (z toho premiér)

pořadí podle počtu uváděných titulů	2008		z toho																	2007				
	Celkem		činohra	opera	opereta	muzikál	balet	tanec a pohybové divadlo	loutková představení	literární večer	multimediální představení	ostatní										Celkem		
1. Národní divadlo Brno	99	(25)	48	(12)	26	(5)	-	-	-	-	18	(4)	1	(1)	-	-	-	-	1	(1)	5	(2)	73	(14)
2. Centrum experimentálního divadla, Brno	86	(34)	56	(15)	1	(1)	-	-	1	-	-	-	-	-	-	-	2	(1)	9	(6)	17	(11)	51	(11)
3. Národní divadlo moravskoslezské, Ostrava	75	(24)	19	(7)	31	(9)	17	(6)	-	-	8	(2)	-	-	-	-	-	-	-	-	-	-	59	(19)
4. Národní divadlo Praha	70	(18)	29	(8)	29	(8)	-	-	-	-	12	(2)	-	-	-	-	-	-	-	-	-	-	77	(18)
5. Jihočeské divadlo, České Budějovice	63	(18)	22	(7)	19	(4)	-	-	-	-	5	(2)	-	-	16	(5)	1	-	-	-	-	-	61	(20)
6. x																								
7. Městské divadlo, Brno	50	(9)	17	(5)	-	-	16	(3)	17	(1)	-	-	-	-	-	-	-	-	-	-	-	-	43	(11)
8. Městské divadlo v Mostě	49	(13)	18	(6)	-	-	-	-	3	(1)	-	-	-	-	28	(6)	-	-	-	-	-	-	52	(12)
9. Divadlo J.K. Tyla, Plzeň	46	(16)	16	(6)	11	(4)	11	(4)	-	-	8	(2)	-	-	-	-	-	-	-	-	-	-	47	(16)
10. x																								
11. Slezské divadlo, Opava	42	(23)	16	(5)	6	(3)	2	(1)	4	(1)	2	(1)	-	-	-	-	-	-	-	-	12	(12)	33	(18)
12. Moravské divadlo, Olomouc	41	(23)	17	(9)	8	(3)	3	(1)	2	(2)	5	(2)	-	-	-	-	6	(6)	-	-	-	-	33	(21)
13. Středočeské divadlo, Kladno	38	(12)	13	(7)	-	-	-	-	2	-	-	-	-	-	22	(5)	-	-	-	-	1	-	48	(22)
14. Městská divadla pražská	37	(8)	37	(8)	-	-	-	-	-	-	-	-	-	-	-	-	-	-	-	-	-	-	45	(12)
15.-16. Docela velké divadlo, Litvínov	35	(4)	19	(2)	1	-	-	-	3	(1)	3	-	2	-	7	(1)	-	-	-	-	-	-	44	(7)
15.-16. x																								
17. Těšínské divadlo, Český Těšín	31	(14)	21	(10)	-	-	-	-	7	(3)	-	-	-	-	2	(1)	-	-	-	-	1	-	28	(13)
18.-19. Západočeské divadlo v Chebu	30	(7)	22	(7)	-	-	-	-	-	-	-	-	-	-	-	-	7	-	1	-	-	-	28	(9)
18.-19. Státní opera, Praha	30	(6)	-	-	18	(3)	1	-	-	-	7	(2)	-	-	-	-	-	-	-	-	4	(1)	28	(4)
20. Divadlo "M", Duchcov	27	(5)	-	-	-	-	-	-	13	(2)	-	-	-	-	3	-	-	-	-	-	11	(3)	25	(5)
21.-23. Divadlo v Dlouhé, Praha	26	(6)	26	(6)	-	-	-	-	-	-	-	-	-	-	-	-	-	-	-	-	-	-	21	(7)
21.-23. Spolek Kašpar Divadlo v Celetné, Praha	26	(3)	26	(3)	-	-	-	-	-	-	-	-	-	-	-	-	-	-	-	-	-	-	20	(4)
21.-23. x																								
24.-26. Pídivadlo - stálá scéna VOŠ herecké, Praha	25	(10)	8	(4)	-	-	-	-	1	-	-	-	-	-	14	(4)	-	-	-	-	2	(2)	23	(10)
24.-26. Klicperovo divadlo, Hradec Králové	25	(9)	25	(9)	-	-	-	-	-	-	-	-	-	-	-	-	-	-	-	-	-	-	21	(8)
24.-26. Východočeské divadlo, Pardubice	25	(8)	16	(7)	-	-	-	-	6	(1)	-	-	-	-	-	-	1	-	-	-	2	-	22	(7)
27.-28. Loutkové divadlo Radost, Brno	24	(4)	-	-	-	-	-	-	-	-	-	-	-	-	24	(4)	-	-	-	-	-	-	25	(3)
27.-28. x																								
29.-30. x																								
29.-30. Agentura Harlekýn (V. Hanzlíček - Pražská div. ag.), Praha	23	-	21	-	-	-	-	-	-	-	-	-	-	-	-	-	-	-	-	-	2	-	24	(3)
31.-32. Severočeské divadlo opery a baletu, Ústí nad Labem	22	(7)	-	-	10	(3)	3	(1)	2	(1)	4	-	2	(2)	-	-	-	-	-	-	1	-	21	(7)
31.-32. Divadlo Polárka, Brno	22	(10)	16	(4)	-	-	-	-	-	-	-	-	1	(1)	1	(1)	4	(4)	-	-	-	-	20	(6)
33.-35. Činoherní studio, Ústí nad Labem	21	(9)	18	(7)	-	-	-	-	-	-	-	-	-	-	-	-	2	(1)	-	-	1	(1)	23	(9)
33.-35. Divadlo Alfa, Plzeň	21	(4)	-	-	-	-	-	-	-	-	-	-	-	-	21	(4)	-	-	-	-	-	-	21	(3)
33.-35. Divadlo Kalich, Praha	21	(5)	11	(2)	-	-	-	-	5	(1)	-	-	1	-	-	-	-	-	-	-	4	(2)	12	(2)
36.-40. Divadlo na Vinohradech, Praha	20	(5)	20	(5)	-	-	-	-	-	-	-	-	-	-	-	-	-	-	-	-	-	-	18	(6)
36.-40. Divadlo Minor, Praha	20	(4)	-	-	-	-	-	-	-	-	-	-	-	-	20	(4)	-	-	-	-	-	-	22	(4)
36.-40. Naivní divadlo, Liberec	20	(4)	-	-	-	-	-	-	-	-	-	-	-	-	20	(4)	-	-	-	-	-	-	18	(4)
36.-40. Městské divadlo Mladá Boleslav	20	(6)	18	(6)	-	-	-	-	2	-	-	-	-	-	-	-	-	-	-	-	-	-	18	(6)
36.-40. Divadlo A. Dvořáka Příbram	20	(6)	12	(4)	-	-	-	-	2	(1)	-	-	-	-	-	-	-	-	-	-	6	(1)	18	(7)

VÝKONOVÉ INDIKÁTORY ZE STATISTICKÉHO ZJIŠŤOVÁNÍ 2008

dokončení	2008		z toho																	2007			
	Celkem		činohra	opera	opereta	muzikál	balet	tanec a pohybové divadlo	loutková představení	literární večer	multimediální představení	ostatní									Celkem		
41.-42. Švandovo divadlo na Smíchově, Praha	19	(6)	19	(6)	-	-	-	-	-	-	-	-	-	-	-	-	-	-	-	-	-	18	(5)
41.-42. Slováké divadlo, Uherské Hradiště	19	(8)	15	(7)	-	-	-	4	(1)	-	-	-	-	-	-	-	-	-	-	-	-	19	(7)
43.-45. Divadlo Šumperk	18	(7)	18	(7)	-	-	-	-	-	-	-	-	-	-	-	-	-	-	-	-	-	16	(6)
43.-45. x																							
43.-45. Divadlo Na zábradlí, Praha	18	(6)	18	(6)	-	-	-	-	-	-	-	-	-	-	-	-	-	-	-	-	-	18	(5)
46.-48. x																							
46.-48. x																							
46.-48. Činoherní klub, Praha	17	(2)	17	(2)	-	-	-	-	-	-	-	-	-	-	-	-	-	-	-	-	-	17	(2)
49.-51. Divadlo loutek Ostrava	16	(4)	-	-	-	-	-	-	-	-	-	-	16	(4)	-	-	-	-	-	-	-	15	(4)
49.-51. Studio Damúza, Praha	16	(13)	-	-	-	-	-	-	-	1	-	2	-	-	-	1	(1)	12	(12)	-	-	6	(2)
49.-51. Divadlo DRAK, Hradec Králové	16	(3)	-	-	-	-	-	-	-	-	-	16	(3)	-	-	-	-	-	-	-	-	11	(3)
52.-55. Divadlo Dagmar, Karlovy Vary	15	(6)	15	(6)	-	-	-	-	-	-	-	-	-	-	-	-	-	-	-	-	-	15	(5)
52.-55. Divadlo Jára Cimrmana, Praha	15	(1)	15	(1)	-	-	-	-	-	-	-	-	-	-	-	-	-	-	-	-	-	14	-
52.-55. x																							
52.-55. Komorní scéna ARÉNA, Ostrava	15	(5)	15	(5)	-	-	-	-	-	-	-	-	-	-	-	-	-	-	-	-	-	10	(4)
56.-60. Tradiční loutkové divadlo Zvoneček, Praha	14	(2)	-	-	-	-	-	-	-	-	-	-	14	(2)	-	-	-	-	-	-	-	12	-
56.-60. Studio Ypsilon, Praha	14	(4)	14	(4)	-	-	-	-	-	-	-	-	-	-	-	-	-	-	-	-	-	15	(3)
56.-60. Dejvické divadlo, Praha	14	(4)	12	(4)	-	-	-	-	-	-	-	-	-	-	-	-	-	-	2	-	-	11	(2)
56.-60. x																							
56.-60. Divadlo pod Palmovkou, Praha	14	(3)	14	(3)	-	-	-	-	-	-	-	-	-	-	-	-	-	-	-	-	-	14	(4)
61.-67. Divadelní společnost Háta, Praha	13	(1)	13	(1)	-	-	-	-	-	-	-	-	-	-	-	-	-	-	-	-	-	7	(1)
61.-67. x																							
61.-67. Umělecká scéna Říše loutek, Praha	13	(2)	-	-	-	-	-	-	-	-	-	11	-	-	-	-	-	2	(2)	-	-	14	(2)
61.-67. Divadlo na Jezerce (Div. spol. Jana Hrušínského), Praha	13	(3)	13	(3)	-	-	-	-	-	-	-	-	-	-	-	-	-	-	-	-	-	11	(1)
61.-67. Divadlo u Valšů, Praha	13	(1)	13	(1)	-	-	-	-	-	-	-	-	-	-	-	-	-	-	-	-	-	19	(2)
61.-67. x																							
61.-67. Divadelní společnost Petra Bezruče, Ostrava	13	(5)	13	(5)	-	-	-	-	-	-	-	-	-	-	-	-	-	-	-	-	-	15	(6)
68.-71. Studio Marta scéna Divadelní fakulty JAMU, Brno	12	(7)	8	(5)	-	-	-	3	(2)	-	-	-	-	-	-	-	-	1	-	-	-	16	(10)
68.-71. Divadlo SEMAFOR, Praha	12	(4)	-	-	-	-	-	-	-	-	-	-	-	-	-	-	-	12	(4)	-	-	17	(3)
68.-71. Divadlo Company (Strašnické divadlo), Praha	12	(3)	12	(3)	-	-	-	-	-	-	-	-	-	-	-	-	-	-	-	-	-	-	-
68.-71. Horácké divadlo, Jihlava	12	(7)	12	(7)	-	-	-	-	-	-	-	-	-	-	-	-	-	-	-	-	-	14	(7)
72.-77. Divadlo Minaret, Praha	11	(2)	11	(2)	-	-	-	-	-	-	-	-	-	-	-	-	-	-	-	-	-	10	(2)
72.-77. Buchty a loutky, Praha	11	(2)	-	-	-	-	-	-	-	-	-	11	(2)	-	-	-	-	-	-	-	-	12	(3)
72.-77. x																							
72.-77. Divadlo Na prádle, Praha	11	(5)	8	(4)	-	-	-	-	-	-	-	3	(1)	-	-	-	-	-	-	-	-	8	(4)
72.-77. x																							
72.-77. x																							
78.-82. x																							
78.-82. Divadlo Hračka, Praha	10	-	3	-	-	-	-	-	-	-	-	7	-	-	-	-	-	-	-	-	-	10	(1)
78.-82. x																							
78.-82. Divadlo Spejbla a Hurvínka, Praha	10	(1)	-	-	-	-	-	-	-	-	-	10	(1)	-	-	-	-	-	-	-	-	8	(1)
78.-82. Teatr Víti Marčíka, Hosín (Hluboká nad Vltavou)	10	-	2	-	-	-	-	-	-	-	-	8	-	-	-	-	-	-	-	-	-	10	-
83. - 133. Divadla, která měla ve svém repertoáru méně než 10 titulů																							
134. - 195. Ostatní divadla (bez vlastního souboru)																							

podle počtu představení na mateřských i cizích scénách v ČR s uvedením počtu uměleckých souborů

pořadí podle počtu představení	2008 Celkem	z toho										počet uměleckých souborů	2007 Celkem
		činohra	opera	opereta	muzikál	balet	tanec a pohybové divadlo	loutková představení	literární večer	multimediální představení	ostatní		
1. Národní divadlo Praha	744	428	223	-	-	93	-	-	-	-	-	3	740
2. x													
3. x													
4. Městské divadlo v Mostě	584	152	-	-	45	-	-	378	-	-	9	2	571
5. Jihočeské divadlo, České Budějovice	583	215	108	-	-	29	-	223	8	-	-	4	588
6. Národní divadlo Brno	521	321	124	-	-	63	5	-	-	1	7	3	490
7. Divadlo J.K. Tyla, Plzeň	512	171	108	152	-	81	-	-	-	-	-	4	513
8. Městská divadla pražská	504	504	-	-	-	-	-	-	-	-	-	1	-
9. Centrum experimentálního divadla, Brno	491	418	3	-	18	-	-	-	2	10	40	3	439
10. Národní divadlo moravskoslezské, Ostrava	488	185	139	112	-	52	-	-	-	-	-	4	489
11. Divadlo Kalich, Praha	468	269	-	-	184	-	1	-	-	-	14	-	385
12. Středočeské divadlo, Kladno	437	147	-	-	25	-	-	260	-	-	5	2	404
13. Městské divadlo, Brno	430	207	-	113	110	-	-	-	-	-	-	3	473
14. Divadlo loutek Ostrava	421	-	-	-	-	-	-	421	-	-	-	1	417
15. x													
16. Divadlo v Celetné (Gaspar s.r.o.), Praha	379	308	-	-	-	-	35	36	-	-	-	-	-
17. Image Theatre, Praha	377	-	-	-	-	-	377	-	-	-	-	1	384
18. Loutkové divadlo Radost, Brno	376	-	-	-	-	-	-	376	-	-	-	1	401
19. Agentura Harlekýn (V. Hanzlíček - Pražská div.ag.), Praha	371	304	-	-	-	-	-	-	-	-	67	-	399
20. x													
21. Docela v velké divadlo, Litvínov	342	247	2	-	31	13	13	36	-	-	-	1	380
22. Moravské divadlo, Olomouc	340	161	51	37	38	39	-	-	14	-	-	3	313
23. Klíperov o divadlo, Hradec Králové	326	326	-	-	-	-	-	-	-	-	-	1	301
24. Divadlo Polárka, Brno	307	272	-	-	-	-	6	24	5	-	-	1	306
25. Naivní divadlo, Liberec	303	-	-	-	-	-	-	303	-	-	-	1	305
26. Spolek Kašpar Divadlo v Celetné, Praha	301	301	-	-	-	-	-	-	-	-	-	1	-
27. x													
28. Divadlo Alfa, Plzeň	288	-	-	-	-	-	-	288	-	-	-	1	316
29. Divadlo na Vinohradech, Praha	287	287	-	-	-	-	-	-	-	-	-	1	257
30. x													
31. Slezské divadlo, Opava	281	146	46	23	42	12	-	-	-	-	12	2	284
32. Divadlo DRAK, Hradec Králové	277	-	-	-	-	-	-	277	-	-	-	1	285
33.-34. Těšínské divadlo, Český Těšín	272	133	-	-	105	-	-	22	-	-	12	3	270
33.-34. Divadlo na Jezerce (Div. spol. Jana Hrušínského), Praha	272	272	-	-	-	-	-	-	-	-	-	-	328
35. Slovácké divadlo, Uherské Hradiště	269	220	-	-	49	-	-	-	-	-	-	1	277
36. x													
37. Laterna Magika, Praha	265	-	-	-	-	-	-	-	265	-	-	1	269
38.-39. Státní opera, Praha	264	-	194	3	-	59	-	-	-	-	8	2	255
38.-39. Divadlo A. Dvořáka Příbram	264	198	-	-	23	-	-	-	-	-	43	1	268
40. Divadlo Jára Cimrmana, Praha	262	262	-	-	-	-	-	-	-	-	-	1	275
41. Divadlo U Hasičů, Praha	261	215	-	-	-	-	4	-	-	32	10	-	275
42. Východočeské divadlo, Pardubice	256	187	-	-	63	-	-	-	4	-	2	1	273
43. Divadlo "M", Duchcov	255	-	-	-	112	-	-	12	-	-	131	1	273
44. Divadlo pod Palmovkou, Praha	254	254	-	-	-	-	-	-	-	-	-	1	253
45. x													
46. Teatr Viti Marčička, Hosín (Hluboká nad Vltavou)	250	60	-	-	-	-	-	190	-	-	-	-	230
47. Divadlo Reduta, Praha	245	245	-	-	-	-	-	-	-	-	-	-	236
48.-50. Divadlo v Dlouhé, Praha	244	244	-	-	-	-	-	-	-	-	-	1	259
48.-50. Divadlo Minor, Praha	244	-	-	-	-	-	-	244	-	-	-	1	321
48.-50. Městské divadlo Mladá Boleslav	244	199	-	-	45	-	-	-	-	-	-	1	242
51. Švandovo divadlo na Smíchově, Praha	242	242	-	-	-	-	-	-	-	-	-	1	219
52. Divadlo Hračka, Praha	240	53	-	-	-	-	-	187	-	-	-	1	276

VÝKONOVÉ INDIKÁTORY ZE STATISTICKÉHO ZJIŠŤOVÁNÍ 2008

dokončení	2008	z toho										počet uměleckých souborů	2007
	Celkem	činohra	opera	opereta	muzikál	balet	tanec a pohybové divadlo	loutková představení	literární večer	multimediální představení	ostatní		Celkem
53. Pídivadlo - stálá scéna VOŠ herecké, Praha	239	78	-	-	9	-	-	148	-	-	4	2	243
54. x													
55. Činoherní klub, Praha	236	236	-	-	-	-	-	-	-	-	-	1	227
56. x													
57. Dejvické divadlo, Praha	228	225	-	-	-	-	-	-	-	-	3	1	197
58. Divadlo Na zábradlí, Praha	222	222	-	-	-	-	-	-	-	-	-	1	223
59. Buchty a loutky, Praha	219	-	-	-	-	-	-	219	-	-	-	1	237
60. x													
61. Studio Ypsilon, Praha	215	215	-	-	-	-	-	-	-	-	-	2	189
62. Divadlo Ponec, Praha	210	3	-	-	-	-	141	-	-	5	61	-	207
63. Městské divadlo Jablonec nad Nisou	209	83	3	-	21	3	10	20	-	-	69	-	209
64. Divadlo Karla Hackera (Jiskra), Praha	208	140	-	-	-	-	-	48	-	-	20	-	221
65. Divadlo Spejbla a Hurvínka, Praha	203	-	-	-	-	-	-	203	-	-	-	1	212
66. Divadlo na cestě, Liberec	200	-	-	-	-	-	-	200	-	-	-	-	-
67. Horácké divadlo, Jihlava	193	193	-	-	-	-	-	-	-	-	-	1	175
68.-69. x													
68.-69. x													
70. Západočeské divadlo v Chebu	176	168	-	-	-	-	-	-	7	1	-	1	198
71. Bazilika, České Budějovice	176	30	-	-	-	1	14	105	26	-	-	-	-
72. Žitkovské divadlo Jára Cimrmana, Praha	172	172	-	-	-	-	-	-	-	-	-	-	164
73.-75. Divadlo Archa, Praha	171	50	-	-	-	-	8	-	-	24	89	-	164
73.-75. x													
73.-75. Vrchlického divadlo, Louny	171	90	-	-	-	-	11	-	-	-	70	-	170
76. Divadelní společnost Háta, Praha	168	168	-	-	-	-	-	-	-	-	-	-	160
77. x													
78.-79. Divadlo Šumperk	163	163	-	-	-	-	-	-	-	-	-	1	179
78.-79. x													
80. Černé divadlo Jiřího Smrce, Praha	162	-	-	-	-	-	162	-	-	-	-	1	157
81. Divadlo v Řeznické, Praha	161	161	-	-	-	-	-	-	-	-	-	-	159
82. Divadelní společnost Petra Bezruče, Ostrava	158	158	-	-	-	-	-	-	-	-	-	1	144
83. x													
84. Originální hudební divadlo Praha	152	-	152	-	-	-	-	-	-	-	-	-	151
85. Agentura BOŘIVOJ, Praha	150	-	-	-	-	-	-	-	-	-	150	1	-
86. x													
87. Komorní scéna ARÉNA, Ostrava	143	143	-	-	-	-	-	-	-	-	-	1	163
88.-89. Divadlo SEMAFOR, Praha	142	-	-	-	-	-	-	-	-	-	142	1	165
88.-89. Činoherní studio, Ústí nad Labem	142	131	-	-	-	-	-	-	8	-	3	1	144
90. Alfred ve dvoře, Praha	141	-	-	-	-	-	111	-	-	23	7	-	130
91. Divadlo hudby, Olomouc	136	23	2	-	-	-	-	101	6	-	4	-	152
92.-93. Městské divadlo v Kolíně	130	68	-	2	2	3	13	1	-	1	40	-	135
92.-93. Divadlo klaunů, Brno	130	130	-	-	-	-	-	-	-	-	-	1	154
94. x													
95. Zemanovo dřevěné divadlo, Brno	128	-	-	-	-	-	-	120	-	-	8	1	179
96. Divadlo Company (Strašnické divadlo), Praha	127	127	-	-	-	-	-	-	-	-	-	-	116
97. Kulturní středisko Průhon, Praha Řepy	126	2	-	-	-	-	-	61	16	-	47	-	113
98.-99. x													
98.-99. Umělecká scéna Říše loutek, Praha	124	-	-	-	-	-	-	122	-	-	2	1	118
100. Divadlo Na prádle, Praha	121	106	-	-	-	-	-	15	-	-	-	1	134
101. Divadlo Na Kovárně, Poděbrady	120	102	-	1	3	1	1	2	4	4	2	-	159
102. Městské divadlo, Prostějov	117	55	1	1	-	1	6	-	2	-	51	-	103
103. Severočeské divadlo opery a baletu, Ústí nad Labem	116	-	36	18	13	23	13	-	-	-	13	2	121
104. x													
105. Divadlo Oskara Nedbala, Tábor	112	83	-	3	1	2	4	7	-	12	-	-	120
106. Divadlo Minaret, Praha	109	109	-	-	-	-	-	-	-	-	-	1	104
107.-110. FDA (BIF), Praha	108	108	-	-	-	-	-	-	-	-	-	-	71
107.-110. Kulturní centrum "12" (Labe), Praha	106	1	-	-	-	-	-	-	-	-	105	-	107
107.-110. MKZ Litoměřice - Divadlo K.H. Máchy	106	97	-	1	-	-	-	-	-	-	8	-	99
107.-110. KVIZ - Kulturní vzdělávací a informační zařízení Třebíč	106	59	1	1	10	-	7	12	-	-	16	-	108
111. x													
112. Studio Marta scéna Divadelní fakulty JAMU, Brno	104	73	-	-	28	-	-	-	-	-	3	3	113
113.-114. Městské Tylovo divadlo, Kutná Hora	102	58	-	-	2	-	6	-	-	-	36	-	72
113.-114. x													

115. - 195. Divadla, která odehrála méně než 100 představení

podle počtu návštěvníků představení na mateřských i cizích scénách v ČR

pořadí podle počtu návštěvníků	2008	z toho										2007
	Celkem	činohra	opera	opereta	muzikál	balet	tanec a pohybové divadlo	loutková představení	literární večer	multimediální představení	ostatní	Celkem
1. Národní divadlo Praha	383 755	176 911	134 300	-	-	72 544	-	-	-	-	-	397 222
2. Národní divadlo Brno	219 653	100 754	78 038	-	-	38 747	1 324	-	-	116	674	226 549
3. Městské divadlo, Brno	204 974	73 255	-	64 394	67 325	-	-	-	-	-	-	238 454
4. Státní opera, Praha	201 755	-	148 423	2 835	-	43 022	-	-	-	-	7 475	196 506
5. Divadlo Kalich, Praha	192 027	113 335	-	-	72 336	-	392	-	-	-	5 964	-
6. Národní divadlo moravskoslezské, Ostrava	174 110	57 803	44 113	50 317	-	21 877	-	-	-	-	-	188 241
7. Divadlo J.K. Tyla, Plzeň	169 173	50 938	30 614	57 389	-	30 232	-	-	-	-	-	171 657
8. Agentura Harlekýn (V. Hanzlíček - Pražská div.ag.), Praha	148 400	121 600	-	-	-	-	-	-	-	-	26 800	159 600
9. Divadlo na Vinohradech, Praha	140 098	140 098	-	-	-	-	-	-	-	-	-	132 790
10. Jihočeské divadlo, České Budějovice	137 992	66 303	33 190	-	-	8 985	-	28 015	1 499	-	-	133 599
11. Městská divadla pražská	135 123	135 123	-	-	-	-	-	-	-	-	-	126 641
12. x												
13. x												
14. Docela velké divadlo, Litvínov	125 082	95 808	1 160	-	9 694	4 636	3 471	10 313	-	-	-	124 687
15. x												
16. Východočeské divadlo, Pardubice	104 123	76 097	-	-	27 085	-	-	-	222	-	719	106 876
17. x												
18. Moravské divadlo, Olomouc	101 778	45 529	13 923	14 062	13 672	13 765	-	-	827	-	-	92 320
19. x												
20. Městské divadlo v Mostě	95 031	25 504	-	-	16 910	-	-	46 479	-	-	6 138	86 007
21. Středočeské divadlo, Kladno	87 337	40 028	-	-	7 400	-	-	38 984	-	-	925	77 664
22. Slezské divadlo, Opava	84 375	42 979	13 572	7 670	14 521	3 133	-	-	-	-	2 500	90 687
23. Slovácké divadlo, Uherské Hradiště	83 268	66 738	-	-	16 530	-	-	-	-	-	-	86 207
24. Divadlo v Dlouhé, Praha	81 307	81 307	-	-	-	-	-	-	-	-	-	78 448
25. Městské divadlo Jablonec nad Nisou	79 653	29 796	1 189	-	6 510	824	3 005	4 891	-	-	33 438	73 468
26. Klicperovo divadlo, Hradec Králové	77 509	77 509	-	-	-	-	-	-	-	-	-	73 051
27. x												
28. Těšínské divadlo, Český Těšín	75 422	32 209	-	-	36 523	-	-	1 345	-	-	5 345	76 403
29. Divadlo A. Dvořáka Píseň	75 211	57 446	-	-	5 021	-	-	-	-	-	12 744	72 005
30. Divadlo pod Palmovkou, Praha	73 203	73 203	-	-	-	-	-	-	-	-	-	69 441
31. Divadlo loutek Ostrava	71 351	-	-	-	-	-	-	71 351	-	-	-	73 620
32. Loutkové divadlo Radost, Brno	70 495	-	-	-	-	-	-	70 495	-	-	-	75 445
33. Městské divadlo Mladá Boleslav	70 230	52 812	-	-	17 418	-	-	-	-	-	-	68 356
34. Divadelní společnost Háta, Praha	67 200	67 200	-	-	-	-	-	-	-	-	-	44 000
35. x												
36. x												
37. Divadlo DRAK, Hradec Králové	64 803	-	-	-	-	-	-	64 803	-	-	-	68 234
38. Divadlo na Jezerce (Div. spol. Jana Hrušínského), Praha	63 720	63 720	-	-	-	-	-	-	-	-	-	74 460
39. Městské divadlo v Kolíně	56 818	32 580	-	962	960	1 361	3 749	400	-	481	16 325	55 164
40. Laterna Magika, Praha	54 648	-	-	-	-	-	-	-	-	54 648	-	58 142

VÝKONOVÉ INDIKÁTORY ZE STATISTICKÉHO ZJIŠŤOVÁNÍ 2008

dokončení	2008	z toho										2007
	Celkem	činohra	opera	opereta	muzikál	balet	tanec a pohybové divadlo	loutková představení	literární večer	multimediální představení	ostatní	Celkem
41. Divadlo U Hasičů, Praha	54 200	43 000	-	-	-	-	1 000	-	-	8 000	2 200	59 900
42. Divadlo Polárka, Brno	54 167	48 980	-	-	-	-	730	3 852	605	-	-	58 604
43. x												
44. Image Theatre, Praha	52 403	-	-	-	-	-	52 403	-	-	-	-	54 686
45. Horácké divadlo, Jihlava	52 242	52 242	-	-	-	-	-	-	-	-	-	45 731
46. Centrum experimentálního divadla, Brno	51 291	40 958	395	-	4 410	-	-	-	224	485	4 819	46 084
47. x												
48. Dům kultury, Teplice	50 499	14 988	2 240	686	823	1 059	4 925	2 403	-	824	22 551	23 458
49. Naivní divadlo, Liberec	50 141	-	-	-	-	-	-	50 141	-	-	-	54 205
50. Divadlo Oskara Nedbala, Tábor	45 305	35 042	-	1 414	648	816	1 914	2 678	-	2 793	-	47 287
51. Divadlo Spejbla a Hurvínka, Praha	44 551	-	-	-	-	-	-	44 551	-	-	-	63 300
52. x												
53. Městské divadlo, Prostějov	41 229	20 927	393	437	-	350	1 898	-	182	-	17 042	37 758
54. Činoherní klub, Praha	40 025	40 025	-	-	-	-	-	-	-	-	-	37 296
55. Severočeské divadlo opery a baletu, Ústí nad Labem	39 749	-	12 688	6 316	5 045	7 557	4 455	-	-	-	3 688	42 674
56. Divadlo Alfa, Plzeň	39 058	-	-	-	-	-	-	39 058	-	-	-	46 667
57. x												
58. Divadlo Minor, Praha	37 374	-	-	-	-	-	-	37 374	-	-	-	42 134
59. Studio Ypsilon, Praha	37 027	37 027	-	-	-	-	-	-	-	-	-	29 495
60. Divadlo Šumperk	36 989	36 989	-	-	-	-	-	-	-	-	-	37 278
61. Žižkovské divadlo Jára Cimrmana, Praha	36 851	36 851	-	-	-	-	-	-	-	-	-	35 621
62. Švandovo divadlo na Smíchově, Praha	36 356	36 356	-	-	-	-	-	-	-	-	-	35 369
63. KVIZ - Kulturní vzdělávací a informační zařízení Třebíč	35 486	20 297	174	287	3 824	-	2 969	2 880	-	-	5 055	38 601
64. x												
65. Divadlo v Celetné (Gaspar s.r.o.)	33 357	28 211	-	-	-	-	3 424	1 722	-	-	-	31 803
66. Dejvické divadlo, Praha	31 656	31 567	-	-	-	-	-	-	-	-	89	32 094
67. Divadlo Na zábradlí, Praha	30 731	30 731	-	-	-	-	-	-	-	-	-	32 741
68. Městské Tylovo divadlo, Kutná Hora	28 695	15 223	-	-	260	-	1 091	-	-	-	12 121	21 958
69. Divadelní společnost Petra Bezruče, Ostrava	28 426	28 426	-	-	-	-	-	-	-	-	-	22 303
70. x												
71. Divadlo klauniky, Brno	28 185	28 185	-	-	-	-	-	-	-	-	-	26 745
72. Vrchlického divadlo, Louny	27 693	15 745	-	-	-	-	1 960	-	-	-	9 988	28 180
73. Stálá divadelní scéna, Klatovy	26 207	23 985	-	-	365	-	-	832	1 025	-	-	25 294
74. x												
75. Divadlo Archa, Praha	25 471	10 279	-	-	-	-	1 155	-	-	2 291	11 746	24 104
76. - 195. Divadla, která měla méně než 25 000 návštěvníků												

podle počtu představení odehraných v zahraničí

pořadí podle počtu představení odehraných v zahraničí	2008	z toho										2007
	Celkem	činohra	opera	opereta	muzikál	balet	tanec a pohybové divadlo	loutková představení	literární večer	multi-mediální představení	ostatní	Celkem
1. Městské divadlo, Brno	163	-	-	64	99	-	-	-	-	-	-	69
2. Těšínské divadlo, Český Těšín	105	90	-	-	2	-	-	12	-	-	1	67
3.-6. x												
3.-6. Národní divadlo Praha	44	3	22	-	-	19	-	-	-	-	-	17
3.-6. Image Theatre, Praha	44	-	-	-	-	-	44	-	-	-	-	71
3.-6. Divadlo Spejbla a Hurvínka, Praha	44	-	-	-	-	-	-	44	-	-	-	41
7. Řád Červených Nosů, Blatnice pod Sv. Antonínem	33	32	-	-	-	-	-	-	-	-	1	15
8. Divadlo DRAK, Hradec Králové	32	-	-	-	-	-	-	32	-	-	-	19
9.-10. Divadlo Alfa, Plzeň	27	-	-	-	-	-	-	27	-	-	-	41
9.-10. x												
11. Studio Dance Perfect (Dot 504), Praha	26	-	-	-	-	-	26	-	-	-	-	1
12.-13. Farma v jeskyni, Praha	25	-	-	-	-	-	25	-	-	-	-	26
12.-13. Divadlo klauniky, Brno	25	25	-	-	-	-	-	-	-	-	-	6
14. Buchtý a loutky, Praha	22	-	-	-	-	-	-	22	-	-	-	21
15. Agentura Harlekýn (V. Hanzlíček - Pražská div. ag.), Praha	21	7	-	-	-	-	-	-	-	-	14	30
16. Divadlo Continuo, Malovice (Netolice)	20	-	-	-	-	-	-	-	-	-	20	7
17.-18. Národní divadlo Brno	18	-	10	-	-	8	-	-	-	-	-	16
17.-18. x												
19.-21. Divadlo bratří Formanů, Praha	16	-	-	-	-	-	-	-	-	-	16	16
19.-21. Černé divadlo Jiřího Srnce, Praha	16	-	-	-	-	-	16	-	-	-	-	41
19.-21. x												
22. Teatr Vítů Marčíka, Hosín (Hluboká nad Vltavou)	15	-	-	-	-	-	-	15	-	-	-	35
23.-24. x												
23.-24. x												
25. Divadlo Minor, Praha	13	-	-	-	-	-	-	13	-	-	-	-
26.-27. Naivní divadlo, Liberec	11	-	-	-	-	-	-	11	-	-	-	6
26.-27. NANOHACH, Praha	11	-	-	-	-	-	11	-	-	-	-	10
28. Dětská opera Praha	10	-	10	-	-	-	-	-	-	-	-	1
29. x												
30.-31. x												
30.-31. Divadlo Na tahu, Praha	8	8	-	-	-	-	-	-	-	-	-	-
32.-36. x												
32.-36. Divadlo Líšeň, Brno	7	1	-	-	-	-	6	-	-	-	-	14
32.-36. Studio Marta scéna Divadelní fakulty JAMU, Brno	7	3	-	-	1	-	-	-	-	-	3	10
32.-36. Divadlo loutek Ostrava	7	-	-	-	-	-	-	7	-	-	-	9
32.-36. Divadlo J.K. Tyla, Plzeň	7	-	7	-	-	-	-	-	-	-	-	8
37. Severočeské divadlo opery a baletu, Ústí nad Labem	6	-	6	-	-	-	-	-	-	-	-	17
38. Dejvické divadlo, Praha	5	5	-	-	-	-	-	-	-	-	-	4
39. - 133. Divadla, která odehrála méně než 5 představení v zahraničí												
134. - 195. Ostatní divadla (bez vlastního souboru)												

Přehled o výkonech a návštěvnosti divadel – představení pro děti a mládež**Pořadí divadel hrajících představení pro děti a mládež v České republice v roce 2008**

(pro porovnání jsou uvedeny i celkové údaje za r. 2007)

podle počtu uváděných titulů v divadelním repertoáru (z toho premiér)

pořadí podle počtu uváděných titulů pro děti	v roce			
	2008		2007	
	Celkem	z toho premiér	Celkem	z toho premiér
1. Městské divadlo v Mostě	48	13	45	12
2. Pídivadlo - stálá scéna VOŠ herecké, Praha	25	10	23	10
3. Loutkové divadlo Radost, Brno	24	4	25	3
4. Národní divadlo Brno	23	8	18	1
5.-6. Divadlo Polárka, Brno	22	10	20	6
5.-6. Středočeské divadlo, Kladno	22	5	27	14
7. Divadlo Alfa, Plzeň	21	4	21	3
8.-10. Divadlo Minor, Praha	20	4	22	4
8.-10. x				
8.-10. Naivní divadlo, Liberec	20	4	18	4
11.-12. Národní divadlo moravskoslezské, Ostrava	18	4	17	1
11.-12. Docela velké divadlo, Litvínov	18	2	22	3
13.-14. Divadlo A. Dvořáka Píbram	17	3	7	2
13.-14. Jihočeské divadlo, České Budějovice	17	5	20	7
15.-16. Divadlo DRAK, Hradec Králové	16	3	11	3
15.-16. Divadlo loutek Ostrava	16	4	15	4
17.-18. Slovácké divadlo, Uherské Hradiště	15	8	15	7
17.-18. Divadlo Dagmar, Karlovy Vary	15	6	15	5
19.-21. Divadlo "M", Duchcov	14	2	14	3
19.-21. Studio Damůza, Praha	14	12	2	-
19.-21. Tradiční loutkové divadlo Zvoneček, Praha	14	2	12	-
22.-23. x				
22.-23. Divadelní společnost Petra Bezruče, Ostrava	13	5	15	6
24. Západočeské divadlo v Chebu	12	3	10	2
25.-27. Divadlo Minaret, Praha	11	2	10	2
25.-27. Těšínské divadlo, Český Těšín	11	3	10	1
25.-27. Umělecká scéna Říše loutek, Praha	11	-	13	1
28.-31. Divadlo Hračka, Praha	10	-	10	1
28.-31. Divadlo Šumperk	10	2	13	2
28.-31. x				
28.-31. x				
32. Městské divadlo Mladá Boleslav	9	2	8	2
33.-37. Národní divadlo Praha	8	1	8	1
33.-37. Divadlo v Dlouhé, Praha	8	-	10	-
33.-37. Zemanov dřevěné divadlo, Brno	8	1	-	-
33.-37. Čmukaň, Turnov	8	1	-	-
33.-37. Divadlo na cestě, Liberec	8	1	-	-

pořadí podle počtu uváděných titulů pro děti	v roce			
	2008		2007	
	Celkem	z toho premiér	Celkem	z toho premiér
38.-41. Řád Červených Nosů, Blatnice pod Sv. Antonínem	7	1	6	2
38.-41. Divadlo Piškot, Praha (dříve Liberec)	7	1	6	-
38.-41. x				
38.-41. Severočeské divadlo opery a baletu, Ústí nad Labem	7	2	5	3
42.-48. Teatr Víti Marčíka, Hosín (Hluboká nad Vltavou)	6	-	8	-
42.-48. Divadlo Spejbla a Hurvíňka, Praha	6	1	5	-
42.-48. x				
42.-48. x				
42.-48. Divadlo Na prádle, Praha	6	2	7	2
42.-48. Agentura BOŘIVOJ, Praha	6	1	-	-
42.-48. Dětská opera Praha	6	2	-	-
49.-52. Studio Ypsilon, Praha	5	3	5	1
49.-52. x				
49.-52. Buchtý a loutky, Praha	5	1	5	-
49.-52. Divadlo Continuo, Malovice (Netolice)	5	4	4	1
53.-57. Julie a spol., Praha	4	-	4	-
53.-57. Divadelní sdružení CD 2002, Praha	4	-	5	1
53.-57. Divadlo Líšeň, Brno	4	1	4	-
53.-57. x				
53.-57. Hoffmannovo divadlo v Orlovně (K+M umělecká a divadelní agentura), Uherské Hradiště	4	1	5	1
58.-62. Centrum experimentálního divadla, Brno	3	-	6	-
58.-62. Divadlo Povídko, Zlín	3	1	-	-
58.-62. Bilbo compagnie, Nová Ves pod Pleší (Píbram)	3	1	-	-
58.-62. Městská divadla pražská	3	-	-	-
58.-62. x				
63.-71. Divadelní studio Neklid, Praha	2	-	2	-
63.-71. x				
63.-71. Divadlo Esence - Občanské sdružení Esence, Praha	2	-	3	1
63.-71. Moravské divadlo, Olomouc	2	1	2	1
63.-71. Městské divadlo, Brno	2	1	-	-
63.-71. Horácké divadlo, Jihlava	2	1	2	1
63.-71. Slezské divadlo, Opava	2	-	3	-
63.-71. Bílé divadlo - Jan Číhal, Ostrava - Poruba	2	-	2	-
63.-71. Divadlo Miriam, Praha	2	-	2	-
72.-80. Východočeské divadlo, Pardubice	1	1	1	-
72.-80. Činoherní studio, Ústí nad Labem	1	1	1	1
72.-80. Divadlo Company (Strašnické divadlo), Praha	1	-	1	1
72.-80. Agentura Harlekýn (V. Hanzlíček - Pražská div. ag.), Praha	1	-	1	-
72.-80. Pohybové divadlo 22 Praha	1	-	-	-
72.-80. x				
72.-80. x				
72.-80. x				
72.-80. Státní opera, Praha	1	-	1	-

podle počtu představení na mateřských i cizích scénách v ČR

pořadí podle počtu představení pro děti	v roce		pořadí podle počtu představení pro děti	v roce		pořadí podle počtu představení pro děti	v roce	
	2008 Celkem	2007 Celkem		2008 Celkem	2007 Celkem		2008 Celkem	2007 Celkem
1. Městské divadlo v Mostě	472	463	49. x			97. Kulturní dům, Horažďovice	28	30
2. Divadlo loutek Ostrava	421	417	50. Divadlo Dagmar, Karlovy Vary	77	107	98. Městský dům kultury, Karviná	27	24
3. Loutkové divadlo Radost, Brno	376	401	51.-52. MKZ Litoměřice - Divadlo K.H. Máchy	75	69	99.-101. x		
4. Divadlo Polárka, Brno	307	306	51.-52. x			99.-101. Městské divadlo, Pelhřimov	26	17
5. Nainní divadlo, Liberec	303	305	53. Vrchlického divadlo, Louny	72	63	99.-101. x		
6. Středočeské divadlo, Kladno	298	288	54. Městské divadlo Mladá Boleslav	71	77	102.-103. Divadlo Company (Strašnické divadlo), Praha	25	7
7. Divadlo Alfa, Plzeň	288	316	55.-56. Divadlo v Celetné (Gaspar s.r.o.), Praha	68	-	102.-103. Dětská opera Praha	25	-
8. Divadlo DRAK, Hradec Králové	277	285	55.-56. Západočeské divadlo v Chebu	68	53	104.-106. x		
9. Divadlo Minor, Praha	244	321	57. Studio Ypsilon, Praha	67	46	104.-106. Kulturní zařízení města Valašského Meziříčí	24	25
10. Divadlo Hračka, Praha	240	276	58. Východočeské divadlo, Pardubice	64	68	104.-106. Divadelní studio Neklid, Praha	24	8
11. Pídivadlo - stálá scéna VOŠ herecké, Praha	239	243	59. Divadlo v Dlouhé, Praha	62	72	107.-109. Kulturní středisko, Štětí	22	13
12. Jihočeské divadlo, České Budějovice	228	238	60. x			107.-109. Městské divadlo, Brno	22	-
13. Divadlo na cestě, Liberec	200	-	61.-62. Městské divadlo, Žatec	59	57	107.-109. x		
14. Docela velké divadlo, Litvínov	192	269	61.-62. KVIZ - Kulturní vzdělávací a informační zařízení Třebíč	59	67	110.-111. Komorní scéna ARÉNA, Ostrava	21	21
15. Teatr Vlti Marčika, Hosín (Hluboká nad Vltavou)	190	200	63.-64. Dům kultury, Teplice	53	42	110.-111. x		
16. Divadlo Spejbla a Hurvíka, Praha	186	199	63.-64. Divadlo Reduta, Praha	53	47	112. Divadelní sdružení CD 2002, Praha	19	12
17. Divadlo Karla Hackera (Jiskra), Praha	184	200	65.-66. Městské divadlo, Prostějov	49	62	113.-114. x		
18. x			65.-66. Tradiční loutkové divadlo Zvoneček Praha	49	52	113.-114. x		
19. Divadelní společnost Petra Bezruče, Ostrava	158	144	67. x			115.-118. x		
20. Agentura BOŘIVOJ, Praha	150	-	68.-69. Městské divadlo, Český Krumlov	46	43	115.-118. Jiráskovo divadlo, Česká Lípa	17	14
21. Divadlo "M", Duchcov	141	152	68.-70. Čmukaři, Turnov	46	-	115.-118. DKO, Jihlava	17	18
22. x			70.-71. Divadlo Oskara Nedbala, Tábor	45	49	115.-118. Centrum experimentálního divadla, Brno	17	32
23. Buchty a loutky, Praha	135	153	70.-71. Divadlo Na prádle, Praha	45	40	119.-120. x		
24. Národní divadlo Brno	133	130	72. Divadlo Líšeň, Brno	43	36	119.-120. Alfred ve dvoře, Praha	16	14
25. Národní divadlo moravskoslezské, Ostrava	129	143	73. x			121. Divadlo Dr. Josefa Čížka, Náchod	15	13
26. Zemanovo dřevěné divadlo, Brno	128	-	74.-76. Městské divadlo, Děčín	41	41	122. Divadlo Povidlo, Zlín	14	-
27. Umělecká scéna Říše loutek, Praha	122	117	74.-76. Beskydské divadlo, Nový Jičín	41	51	123.-124. Švandovo divadlo na Smichově, Praha	13	9
28. Divadlo A. Dvořáka Píbram	120	118	74.-76. Bilbo compagnie, Nová Ves pod Pleší (Píbram)	41	-	123.-124. x		
29. x			77. Julie a spol., Praha	40	18	125.-127. Divadlo Na zábradlí, Praha	12	13
30. Divadlo Minaret, Praha	109	104	78. Stálá divadelní scéna, Klatovy	39	41	125.-127. Sklep sobě (KD Dobeška), Praha	12	26
31.-32. Divadlo Šumperk	108	109	79.-80. Studio Damůza, Praha	36	20	125.-127. Městské divadlo, Žďár nad Sázavou	12	18
31.-32. Slezské divadlo, Opava	108	105	79.-80. Klubcentrum (Roškotovo divadlo) v Ústí nad Orlicí	36	30	128. Severočeské divadlo opery a baletu, Ústí nad Labem	11	12
33.-34. Kulturní centrum "12" (Labe), Praha	105	107	81.-82. Městské divadlo v Kolíně	35	44	129.-131. Státní opera, Praha	10	15
33.-34. Bazilika, České Budějovice	105	-	81.-82. Městské divadlo, Varnsdorf	35	27	129.-131. Divadlo NABLÍZKO, Praha	10	-
35. Klipperovo divadlo, Hradec Králové	103	90	83.-85. Hoffmannovo divadlo v Orlovně (K+M umělecká a divadelní agentura),	34	47	129.-131. x		
36. Divadlo hudby, Olomouc	100	103	83.-85. Městské divadlo, Bruntál	34	34	132. Činoherní studio, Ústí nad Labem	9	4
37. Řád Červených Nosů, Blatnice pod Sv. Antonínem	95	77	83.-85. x			133.-135. Agentura Harlekýn (V. Hanzlíček - Pražská div.ag.), Praha	8	31
38. Divadlo Piškot, Praha (dříve Liberec)	94	123	86.-87. Městské divadlo pražské	33	-	133.-135. x		
39. Moravské divadlo, Olomouc	93	42	86.-87. Městské divadlo, Prachatice	33	24	133.-135. x		
40.-41. Obvodní kulturní dům Praha 9	92	119	88.-92. Salesiánské divadlo, Praha	32	38	136. x		
40.-41. Těšínské divadlo, Český Těšín	92	65	88.-92. Divadlo Continuo, Malovice (Netolice)	32	36	137.-138. Bílé divadlo - Jan Čihál, Ostrava - Poruba	5	10
42. Městské divadlo Jablonec nad Nisou	91	93	88.-92. Kulturní zařízení města Postoloprty	32	22	137.-138. Divadlo Miriam, Praha	5	13
43. Slovácké divadlo, Uherské Hradiště	88	100	88.-92. Horácké divadlo, Jihlava	32	10	139. x		
44.-45. Kulturní středisko Pruhon, Praha Řepy	87	72	88.-92. Divadlo Na Kovárně, Poděbrady	32	45	140. Pohybové divadlo 22 Praha	2	-
44.-45. x			93.-96. Národní divadlo Praha	29	89	141.-142. x		
46. Divadlo U Hasičů, Praha	82	87	93.-96. x			141.-142. Divadlo Esence - Občanské sdružení Esence, Praha	1	2
47. Divadlo Ponec, Praha	81	56	93.-96. Městské Třelovo divadlo, Kutná Hora	29	30			
48. x			93.-96. x					

podle počtu návštěvníků představení na mateřských i cizích scénách v ČR

pořadí podle počtu návštěvníků představení pro děti	v roce	
	2008 Celkem	2007 Celkem
1. Docela velké divadlo, Litvínov	72 251	86 325
2. Divadlo loutek Ostrava	71 351	73 620
3. Loutkové divadlo Radost, Brno	70 495	75 445
4. Divadlo DRAK, Hradec Králové	64 803	68 234
5. Městské divadlo v Mostě	63 664	58 164
6. Divadlo Polárka, Brno	54 167	58 604
7. Národní divadlo moravskoslezské, Ostrava	53 105	59 250
8. Národní divadlo Brno	50 313	60 026
9. Nainivní divadlo, Liberec	50 141	54 205
10. Středočeské divadlo, Kladno	46 384	49 074
11. Klíčovské divadlo, Hradec Králové	46 212	28 547
12. Divadlo Spejbla a Hurvínka, Praha	40 820	58 207
13. Divadlo Alfa, Plzeň	39 058	46 667
14. x		
15. x		
16. Divadlo Mnor, Praha	37 374	42 134
17. Slezské divadlo, Opava	34 522	37 022
18. Moravské divadlo, Olomouc	32 285	14 137
19. x		
20. Těšínské divadlo, Český Těšín	30 115	21 585
21. Jihočeské divadlo, České Budějovice	29 055	31 203
22. Divadlo A. Dvořáka Píbram	28 680	17 672
23. Divadelní společnost Petra Bezruče, Ostrava	28 426	22 303
24. Divadlo Šumperk	27 692	25 263
25. Slovácké divadlo, Uherské Hradiště	26 904	32 724
26. Městské divadlo Jablonec nad Nisou	26 277	27 956
27. Divadlo v Dlouhé, Praha	26 084	40 116
28. Východočeské divadlo, Pardubice	25 548	27 041
29. x		
30. Městské divadlo Madá Bolestlav	21 962	20 772
31. Divadlo U Hasičů, Praha	20 500	22 080
32. Divadlo Oskara Nedbala, Tábor	20 097	21 798
33. x		
34. KVIZ - Kulturní vzdělávací a informační zařízení Třebíč	18 133	20 835
35. Národní divadlo Praha	18 073	63 089
36. Divadlo Karla Hackera (Jiskra), Praha	17 939	18 200
37. Obvodní kulturní dům Praha 9	17 494	21 033
38. Divadlo Hračka, Praha	16 800	16 560
39. Městské divadlo v Kolíně	16 649	16 757
40. Divadlo Mnarct, Praha	16 391	14 711
41. Městské divadlo, Žďár nad Sázavou	16 128	6 270
42. Městské divadlo, Prostějov	16 020	22 879
43. Vrchlického divadlo, Louny	15 425	11 108
44. Městské divadlo, Zatec	15 011	9 358
45. Divadlo Piškot, Praha (dříve Liberec)	14 500	18 500
46. Zemanovo dřevěné divadlo, Brno	14 130	-
47. Městské divadlo, Brno	13 231	-
48. Řád Červených Nosů, Blatnice pod Sv. Antonínem	12 900	-
49. Hoffmannovo divadlo v Orlově (K+M umělecká a divadelní agentura), Uherské Hradiště	12 775	20 527
50. Městský dům kultury, Karviná	12 136	12 142
51. MKZ Litoměřice - Divadlo K.H. Máchy	11 948	-
52. Agentura BŔRIVŔJ, Praha	11 800	-
53. Kulturní centrum "12" (Labe), Praha	11 149	10 868
54. Beskytské divadlo, Nový Jičín	10 895	12 838
55. Stálá divadelní scéna, Klatovy	10 881	11 439
56. Salesiánské divadlo, Praha	10 800	13 000
57. Městské divadlo, Děčín	10 795	12 384
58. Divadlo na cestě, Liberec	10 790	-
59. Dům kultury, Teplice	10 748	6 346
60. Klubcentrum (Roškotovo divadlo) v Ústí nad Orlicí	10 423	6 546
61. Pridivadlo - stálá scéna VOŠ herecké, Praha	10 209	9 752
62. Umělecká scéna Říše loutek Praha	10 201	9 592
63. Bazilika, České Budějovice	9 291	-
64. Divadlo hudby, Olomouc	9 245	10 067
65. Západočeské divadlo v Chebu	8 923	10 418
66. x		
67. x		
68. Horácké divadlo, Jihlava	8 763	2 567
69. x		
70. x		

pořadí podle počtu návštěvníků představení pro děti	v roce	
	2008 Celkem	2007 Celkem
71. Studio Ypsilon, Praha	7 918	6 595
72. x		
73. Městské Tylovo divadlo, Kutná Hora	7 311	5 362
74. Městské divadlo, Bruntál	7 162	9 358
75. Kulturní dům, Horažďovice	7 000	6 000
76. x		
77. Městská divadla pražská	6 497	-
78. Státní opera, Praha	6 363	9 990
79. Městské divadlo, Český Krumlov	6 309	6 516
80. Kulturní středisko Příhon, Praha Řepy	6 252	4 606
81. x		
82. x		
83. Divadlo Continuo, Malovice (Netolice)	6 000	6 950
84. x		
85. Divadlo Na Kovárně, Poděbrady	5 650	10 200
86. Studio Damuza, Praha	5 520	1 035
87. Čmukaň, Turnov	5 520	-
88. x		
89. Divadlo Líšeň, Brno	5 110	3 880
90. Jiráskovo divadlo, Česká Lípa	5 100	4 536
91. Městské divadlo, Varnsdorf	4 940	4 958
92. Bilbo compagnie, Nová Ves pod Pleší (Píbram)	4 900	4 500
93. Tradiční loutkové divadlo Zvoneček Praha	4 795	5 270
94. Divadlo Reduta, Praha	4 714	2 164
95. Kulturní středisko, Stětí	4 699	3 489
96. Městské divadlo, Pelhřimov	4 635	4 901
97. Severočeské divadlo opery a baletu, Ústí nad Labem	4 410	4 204
98. Kulturní zařízení města Valašského Meziříčí	4 267	4 070
99. Dětská opera Praha	4 200	11 100
100. x		
101. x		
102. x		
103. Divadlo Dr. Josefa Čizka, Náchod	3 738	2 744
104. Kulturní zařízení města Postoloprty	3 669	2 560
105. Divadlo NABLIZKO, Praha	3 600	-
106. Městské divadlo, Prachatice	3 422	3 112
107. x		
108. Divadlo Ponec, Praha	3 209	2 760
109. x		
110. Agentura Harlekýn (V. Handlíček - Pražská div.ag.), Praha	3 200	12 400
111. Divadelní sdružení CD 2002, Praha	3 040	2 160
112. Divadlo Company (Strašnické divadlo), Praha	3 000	725
113. x		
114. Divadlo Na přádle, Praha	2 680	4 030
115. Švandovo divadlo na Smíchově, Praha	2 663	2 259
116. DKO, Jihlava	2 630	8 408
117. Divadlo v Celetné (Gaspar s.r.o.)	2 558	-
118. x		
119. Divadlo Dagmar, Karlovy Vary	2 531	4 505
120. x		
121. Komorní scéna ARÉNA, Ostrava	2 251	2 025
122. Julie a spol., Praha	1 840	1 140
123. Divadlo Na zábradlí, Praha	1 836	1 997
124. Centrum experimentálního divadla, Brno	1 699	2 875
125. Činoherní studio, Ústí nad Labem	1 546	536
126. x		
127. Alfred ve dvore, Praha	1 403	1 115
128. x		
129. x		
130. Divadelní studio Neklid, Praha	860	350
131. Bílé divadlo - Jan Čihák, Ostrava - Poruba	700	1 000
132. Pohybové divadlo 22 Praha	500	500
133. Slép sobě (KD Dobeška), Praha	480	1 600
134. x		
135. Divadlo Povídlo, Zlín	400	430
136. Divadlo Mřiam, Praha	245	624
137. Divadlo Esence - Občanské sdružení Esence, Praha	70	200
138. x		

podle počtu představení odehraných v zahraničí

pořadí podle počtu představení pro děti odehraných v zahraničí	v roce	
	2008 Celkem	2007 Celkem
1. Těšínské divadlo, Český Těšín	91	59
2. Řád Červených Nosů, Blatnice pod Sv. Antonínem	33	15
3. Divadlo DRAK, Hradec Králové	32	19
4. Divadlo Alfa, Plzeň	27	41
5. Divadlo Continuo, Malovice (Netolice)	20	7
6.-7. Divadlo Spejbla a Hurvínka, Praha	18	13
6.-7. Image Theatre, Praha	18	43
8. Buchtý a loutky, Praha	17	12
9. Teatr Vítů Marčička, Hosín (Hluboká nad Vltavou)	15	35
10. x		
11. Divadlo Minor, Praha	13	-
12. Nainivní divadlo, Liberec	11	6
13. Dětská opera Praha	8	-
14.-15. Divadlo loutek Ostrava	7	9
14.-15. Národní divadlo Brno	7	1
16. Divadlo Líšeň, Brno	6	13
17.-19. Divadlo na cestě, Liberec	3	-
17.-19. Městské divadlo v Mostě	3	1
17.-19. x		
20.-21. Divadlo Dagmar, Karlovy Vary	1	6
20.-21. Divadlo "M", Duchcov	1	-

GALERIE (MUZEA VÝTVARNÝCH UMĚNÍ), MUZEA A PAMÁTNÍKY

Předmětem statistického zjišťování jsou muzea, památníky a galerie včetně poboček na území České republiky. Za pobočku se považují ty detašované části muzea nebo galerie, které jsou mimo sídlo muzea nebo galerie a tvoří s vykazujícím subjektem organizační jednotku. Památníkem se rozumí místnost, objekt, ve kterém je instalována expozice nebo výstava. V případě galerií, jsou statisticky šetřeny ty, které vlastní sbírkové předměty, tzv. muzea výtvarných umění, nikoliv galerie prodejní.

Z celkového počtu 491 (plus 294 poboček) statisticky sledovaných zařízení bylo v roce 2008 zřizováno orgány státní správy 31, z toho Ministerstvem kultury 19. Kraje zřizovaly 91 institucí, obce a města 237. Obecně prospěšnými společnostmi, občanskými sdruženími dle zákona č. 83/90 Sb., církevními společnostmi a dalšími subjekty bylo zřizováno 43 galerií a muzeí, vč. památníků. Soukromých zařízení bylo šetřeno 53. **Jeden zřizovatel může spravovat více zařízení** (např. muzeum i galerii).

V následujících přehledech byl zpracován celkový počet galerií, muzeí a památníků, které jsou v provozu, do pořadí podle počtu návštěvníků, stálých expozic, uspořádaných výstav a kulturně-výchovných akcí s uvedením jejich návštěvnosti. Údaje ekonomického charakteru (vstupné, počet zaměstnanců) podnikatelské subjekty bohužel neuvádějí.

Přehled o síti, činnosti a návštěvnosti galerií, muzeí a památníků církví, nadací, občanských sdružení dle zákona č. 83/90 Sb. aj. a muzeí zřizovaných podnikatelskými subjekty nemůže být uveden vzhledem k tomu, že většina zařízení využila práva na ochranu individuálních dat, která je zaručena zákonem č. 89/95 Sb., ve znění pozdějších předpisů, a nedala souhlas ke zveřejnění individuálních údajů.

Nejsou zde uvedeny údaje za galerie, muzea a památníky, které využily práva na ochranu individuálních dat (zaručenou zákonem č. 89/95 Sb., ve znění pozdějších předpisů) a nedaly souhlas ke zveřejnění individuálních údajů:

Hasičské muzeum, Chrástava; Hasičské muzeum Florián, Všetaty; Jarošův mlýn – muzeum, Veverská Bítýška; Klášter Pražského Jezulátka, Praha; Městská galerie Litomyšl; Městské muzeum Antonína Sovy v Pacově; Městské muzeum Dobříš; Městské muzeum Mariánské Lázně; Městské muzeum Nové Město nad Metují; Městské muzeum Rovensko pod Troskami; Městské muzeum v Kadani; Milevské muzeum, Milevsko; Minimuzeum letectví, Dačice; Muchovo muzeum, Praha; Muzeum barokního městečka Valeč; Muzeum betlémů Karlštejn; Muzeum břidlice, Budišov n. Budišovkou; Muzeum Čisticka, Čistá; Muzeum čokoládových obrazů Vladimíra Čecha, Praha; Muzeum dětské kresby, Praha; Muzeum Hlučínska, Hlučín; Muzeum krajky, Prachatice; Muzeum krkonošských řemesel, Poniklá; Muzeum loutek, Praha; Muzeum miniatur, Praha; Muzeum mučičích nástrojů, Praha; Muzeum olomouckých tvarůžků, Loštice; Muzeum olomučanské keramiky, Olomučany; Muzeum panenek a medvídků, Rovensko p. Troskami; Muzeum rekordů a kuriozit, Pelhřimov; Muzeum těžby a dopravy vápence v Čes. krasu, Svatý Jan p. Skalou; Muzeum útrpného práva, Český Krumlov; Muzeum Vladimíra Preclíka, Bechyně; Muzeum voskových figurin, Český Krumlov; Památník Antonína Dvořáka, Rožmitál pod Třemšínem; Památník Antonína Sovy, Lukavec; Památník W. A. Mozarta a manželů Duškových, Praha; Potomákovovo muzeum lidových krojů, Uherské Hradiště; Sládečkovovo vlastivědné muzeum v Kladně; Stálá expozice Vladimíra Menšíka, Ivančice; Štola – hornický skanzen, Staříč; Vlastivědné muzeum Jesenicka; WAX museum Prague, Praha; Zámecké muzeum Kravaře; Železniční muzeum Jaroměř.

V uvedeném pořadí jsou označena x.

Vybrané indikátory ze statistických výkazů o galeriích (muzeích výtvarných umění), muzeích a památnících v roce 2008

		Celkem	Zřizovatelé		
			státní správa kraje obce a města	podnikatelské subjekty	ostatní
Počet galerií v provozu		66	59	3	4
Počet jejich poboček v provozu		43	43	0	0
Počet výstavních sálů v provozu		238	228	2	8
Počet muzeí v provozu		361	275	50	36
Počet jejich poboček v provozu		251	241	3	7
Počet samostatných památníků v provozu		64	60	1	3
V uvedených zařízeních	počet expozic k 31.12. sledovaného roku	1 855	1 614	140	101
	počet uspořádaných výstav	3 801	3 600	55	146
	z toho výstav putovních	594	555	3	36
	počet návštěvníků expozic a výstav	9 586 707	7 452 305	946 576	1 187 826
	počet uspořádaných přednášek a jiných kulturně výchovných akcí	16 049	15 016	42	991
	počet návštěvníků přednášek a jiných kulturně výchovných akcí	1 555 187	1 514 900	10 836	29 451
	vybrané vstupné	x	207 219 586	x	x
	počet zaměstnanců (přepočtený stav)	x	5 591,9	x	x

Přehled o síti, činnosti a návštěvnosti galerií, muzeí a památníků v jednotlivých krajích ČR

Celkem

(Pro porovnání jsou uvedeny i údaje za rok 2007)

	Počet (v provozu)									
	galerií		poboček		muzeí		poboček		památníků	
	2008	2007	2008	2007	2008	2007	2008	2007	2008	2007
Hlavní město Praha	6	6	20	19	31	31	36	32	-	-
Středočeský kraj	6	6	2	2	51	51	41	40	15	14
Jihočeský kraj	5	4	2	2	28	27	11	9	6	7
Plzeňský kraj	4	4	1	1	29	30	11	10	2	2
Karlovarský kraj	2	2	1	1	8	8	12	11	2	2
Ústecký kraj	6	6	3	3	15	15	12	14	2	2
Liberecký kraj	4	5	-	-	21	19	6	7	2	2
Královéhradecký kraj	11	11	3	1	33	33	19	19	8	9
Pardubický kraj	6	5	1	1	26	25	7	6	3	4
Kraj Vysočina	5	5	1	1	27	27	8	8	7	6
Jihomoravský kraj	7	7	5	5	31	31	23	23	7	7
Olomoucký kraj	1	1	2	2	15	15	10	10	2	2
Zlínský kraj	1	1	1	1	18	17	21	21	4	4
Moravskoslezský kraj	2	2	1	1	28	27	34	33	4	5

	Počet (v galeriích, muzeích a památnících)									
	expozič		uspořádaných výstav		návštěvníků expozič a výstav		přednášek aj. kulturně výchovných akcí		návštěvníků přednášek aj. kulturně výchovných akcí	
	2008	2007	2008	2007	2008	2007	2008	2007	2008	2007
Hlavní město Praha	161	158	321	316	2 914 199	3 218 925	4 825	4 272	289 650	234 414
Středočeský kraj	324	315	540	515	976 076	1 007 950	1 830	1 407	197 776	184 925
Jihočeský kraj	100	101	235	233	453 585	455 371	781	872	79 815	82 375
Plzeňský kraj	132	131	225	256	419 955	450 751	901	910	60 332	59 825
Karlovarský kraj	41	42	131	122	237 000	237 465	540	430	34 075	26 105
Ústecký kraj	104	97	200	198	388 717	436 717	519	731	31 110	35 038
Liberecký kraj	87	88	192	223	256 827	265 790	549	563	53 550	56 465
Královéhradecký kraj	147	143	279	305	581 903	662 263	833	995	71 343	79 721
Pardubický kraj	86	85	226	225	273 885	299 412	683	538	34 378	31 808
Kraj Vysočina	122	118	277	285	315 534	306 021	536	683	36 966	30 909
Jihomoravský kraj	194	197	435	435	945 903	1 038 425	1 217	1 358	140 937	130 554
Olomoucký kraj	97	88	251	228	573 053	623 688	1 058	1 193	107 385	121 075
Zlínský kraj	107	97	210	208	603 375	640 756	623	592	303 222	77 370
Moravskoslezský kraj	153	154	279	277	646 695	718 661	1 154	829	114 648	122 927

Galerie, muzea a památníky zřizované MK, jinými resorty, kraji, obcemi a městy

	Počet (v provozu)									
	galerií		poboček		muzeí		poboček		památníků	
	2008	2007	2008	2007	2008	2007	2008	2007	2008	2007
Hlavní město Praha	4	4	20	19	10	12	35	30	-	-
Středočeský kraj	5	5	2	2	39	39	39	38	14	13
Jihočeský kraj	4	3	2	2	20	20	11	9	6	7
Plzeňský kraj	4	4	1	1	21	22	9	8	1	1
Karlovarský kraj	2	2	1	1	7	6	12	11	1	1
Ústecký kraj	5	5	3	3	14	14	12	14	2	2
Liberecký kraj	4	5	-	-	16	16	6	7	2	2
Královéhradecký kraj	10	10	3	1	28	28	19	19	8	9
Pardubický kraj	6	5	1	1	22	21	7	6	3	4
Kraj Vysočina	5	5	1	1	22	23	7	7	6	5
Jihomoravský kraj	7	7	5	5	27	27	23	23	7	7
Olomoucký kraj	1	1	2	2	11	11	9	9	2	2
Zlínský kraj	1	1	1	1	16	16	21	21	4	3
Moravskoslezský kraj	1	1	1	1	22	21	31	30	4	4

	Počet (v galeriích, muzeích a památnících)									
	expozič		uspořádaných výstav		návštěvníků expozič a výstav		přednášek aj. kulturně výchovných akcí		návštěvníků přednášek aj. kulturně výchovných akcí	
	2008	2007	2008	2007	2008	2007	2008	2007	2008	2007
Hlavní město Praha	128	126	278	246	1 711 349	1 931 915	4 041	3 658	269 153	219 808
Středočeský kraj	290	286	519	500	714 577	761 465	1 787	1 361	193 623	173 130
Jihočeský kraj	94	94	224	231	405 985	418 811	730	864	78 837	81 913
Plzeňský kraj	86	85	210	238	343 383	369 743	873	860	59 528	57 822
Karlovarský kraj	39	39	125	114	219 326	209 011	539	429	34 045	26 005
Ústecký kraj	102	95	193	194	385 944	432 367	519	731	31 110	35 038
Liberecký kraj	81	84	187	221	230 199	241 750	544	559	53 440	56 360
Královéhradecký kraj	123	120	266	284	442 539	502 170	777	931	67 697	75 827
Pardubický kraj	79	78	218	215	235 988	258 849	682	538	34 315	31 808
Kraj Vysočina	111	108	253	264	270 365	254 673	516	669	36 036	30 379
Jihomoravský kraj	189	190	433	432	936 447	1 029 629	1 215	1 356	140 777	130 182
Olomoucký kraj	85	76	241	222	513 452	563 222	1 055	1 189	102 120	119 415
Zlínský kraj	106	96	209	208	598 225	640 056	623	592	303 222	77 370
Moravskoslezský kraj	101	102	244	240	444 526	534 380	1 115	819	110 997	120 721

Přehled o výkonech a návštěvnosti galerií, muzeí a památníků

Nejsou uvedeny údaje za galerie, muzea a památníky, které nedaly souhlas ke zveřejnění individuálních údajů a využily práva na ochranu individuálních dat, která je zaručena zákonem č. 89/95 Sb. ve znění pozdějších předpisů viz úvod. V uvedeném pořadí jsou označena x.

Pořadí galerií

podle počtu stálých expozic

	v roce	
	2008	2007
1. Národní galerie v Praze	11	11
2. Uměleckoprůmyslové museum v Praze	9	8
3. Galerie hlavního města Prahy	7	3
4. - 6. Alšova jihočeská galerie v Hluboké n. Vltavou	6	6
4. - 6. Muzeum umění a designu Benešov	6	x
4. - 6. Moravská galerie v Brně	6	7
7. Galerie Slovanská epopej Alfonse Muchy, Moravský Krumlov	4	4
8. - 13. Muzeum umění Olomouc	3	3
8. - 13. Galerie moderního umění v Hradci Králové	3	1
8. - 13. Severočeská galerie výtvarného umění v Litoměřicích	3	3
8. - 13. Galerie výtvarného umění v Chebu	3	3
8. - 13. Horácká galerie v Novém Městě na Moravě	3	3
8. - 13. Oblastní galerie v Liberci	3	3
14. - 19. Strahovský klášter - obrazárna - knihovna, Praha	2	2
14. - 19. Galerie Benedikta Rejta v Lounech	2	2
14. - 19. Galerie výtvarného umění v Ostravě	2	3
14. - 19. Západočeská galerie v Plzni	2	2
14. - 19. Galerie výtvarného umění v Hodoníně	2	2
14. - 19. Oblastní galerie Vysočiny v Jihlavě	2	1
Ostatní galerie vykazaly méně než 2 stálé expozice		

podle počtu uspořádaných výstav

	v roce			
	2008		2007	
	A	B	A	B
1. Národní galerie v Praze	44	7	37	3
2. Muzeum umění Olomouc	34	4	30	5
3. - 4. Rabasova galerie Rakovník	27	4	31	7
3. - 4. Uměleckoprůmyslové museum v Praze	27	11	17	2
5. Oblastní galerie Vysočiny v Jihlavě	25	5	22	4
6. Moravská galerie v Brně	24	2	31	11
7. Galerie umění Karlovy Vary	22	8	17	3
8. - 9. Dům umění města Brna	21	2	27	-
8. - 9. Horácká galerie v Novém Městě na Moravě	21	9	26	7
10. - 12. Galerie města Trutnova	17	2	15	-
10. - 12. Galerie Josefa Lieslera Kadaň	17	-	17	-
10. - 12. Galerie hlavního města Prahy	17	6	17	2
13. - 14. Galerie výtvarného umění v Havlíčkově Brodě	16	6	21	12
13. - 14. Galerie Klatovy/Klenová	16	1	18	2
15. Muzeum umění a designu Benešov	14	-	x	x
16. - 17. Galerie výtvarného umění v Ostravě	13	-	14	-
16. - 17. Alšova jihočeská galerie v Hluboké n. Vltavou	13	-	13	-
18. - 20. Galerie výtvarného umění v Chebu	10	-	7	2
18. - 20. Oblastní galerie v Liberci	10	2	16	6
18. - 20. Západočeská galerie v Plzni	10	-	22	4
21. - 24. Galerie moderního umění v Hradci Králové	9	-	11	-
21. - 24. x	x	x	x	x
21. - 24. Východočeská galerie v Pardubicích	9	2	22	7
21. - 24. Galerie výtvarného umění v Hodoníně	9	1	11	-
25. - 27. Krajská galerie výtvarného umění ve Zlíně	8	-	12	-
25. - 27. Městská galerie Vysoké Mýto	8	1	9	1
25. - 27. Galerie moderního umění v Roudnici nad Labem	8	1	12	2
Ostatní galerie vykazaly méně než 8 uspořádaných výstav				

podle počtu návštěvníků expozic a výstav

	v roce	
	2008	2007
1. Národní galerie v Praze	477 037	571 343
2. Muzeum umění Olomouc	225 534	238 244
3. Galerie Zdeňka Buriana, Dvůr Králové	120 000	135 000
4. Moravská galerie v Brně	116 031	123 515
5. Galerie hlavního města Prahy	105 514	120 479
6. Uměleckoprůmyslové museum v Praze	92 464	99 404
7. Strahovský klášter - obrazárna - knihovna, Praha	64 887	31 490
8. Galerie Slovanská epopej Alfonse Muchy, Moravský Krumlov	25 541	23 004
9. Galerie moderního umění v Hradci Králové	24 678	24 686
10. Dům umění města Brna	22 684	91 438
11. Galerie Josefa Lieslera Kadaň	20 947	22 247
12. Galerie Klatovy/Klenová	20 686	22 976
13. Alšova jihočeská galerie v Hluboké n. Vltavou	19 262	16 557
14. Galerie výtvarného umění v Chebu	19 071	20 351
15. Galerie výtvarného umění v Ostravě	18 526	27 931
16. Galerie výtvarného umění v Havlíčkově Brodě	18 369	11 314
17. Západočeská galerie v Plzni	18 143	25 069
18. Severočeská galerie výtvarného umění v Litoměřicích	17 246	32 267
19. Oblastní galerie v Liberci	14 724	19 540
20. České muzeum výtvarných umění v Praze a K. Hoře	14 723	10 469
21. Rabasova galerie Rakovník	14 030	12 647
22. Oblastní galerie Vysočiny v Jihlavě	11 527	12 005
23. Východočeská galerie v Pardubicích	11 388	11 377
24. Galerie umění Karlovy Vary	11 050	10 808
25. Galerie moderního umění v Roudnici nad Labem	9 877	9 020
26. Krajská galerie výtvarného umění ve Zlíně	8 181	7 585
27. Horácká galerie v Novém Městě na Moravě	7 253	8 269
28. Muzeum umění a designu Benešov	7 000	x
29. Galerie Benedikta Rejta v Lounech	5 618	4 177
30. Galerie výtvarného umění v Hodoníně	5 375	5 045
31. Městská galerie Vysoké Mýto	4 950	4 720
32. Galerie města Trutnova	4 891	3 959
33. Galerie výtvarného umění v Náchodě	4 527	5 844
34. Galerie výtvarného umění v Mostě	3 265	5 047
35. x	x	x
36. Galerie antického umění, Hostinné	1 874	2 931
37. Městská galerie Jirkov	1 623	1 277
38. Podblanická galerie Vlašim	1 000	1 150
Ostatní galerie vykázaly méně než 1 000 návštěvníků expozic		

podle počtu uspořádaných kulturně výchovných akcí s uvedením jejich návštěvnosti

	v roce			
	2008		2007	
	A	B	A	B
A - celkový počet kulturně výchovných akcí				
B - počet návštěvníků kulturně výchovných akcí				
1. Národní galerie v Praze	2 442	50 095	2 234	47 985
2. Muzeum umění Olomouc	528	22 113	508	20 147
3. - 4. Oblastní galerie v Liberci	294	8 876	297	13 821
3. - 4. Východočeská galerie v Pardubicích	294	6 335	165	3 372
5. Moravská galerie v Brně	263	15 211	460	36 231
6. Rabasova galerie Rakovník	253	2 260	30	3 741
7. České muzeum výtvarných umění v Praze a K. Hoře	182	6 927	171	6 853
8. Galerie moderního umění v Hradci Králové	180	5 211	173	3 950
9. Západočeská galerie v Plzni	169	7 961	156	8 138
10. Galerie hlavního města Prahy	153	6 296	182	7 125
11. Galerie umění Karlovy Vary	138	3 687	183	3 738
12. Uměleckoprůmyslové museum v Praze	121	11 379	110	10 571
13. Galerie výtvarného umění v Havlíčkově Brodě	119	3 833	144	4 066
14. Dům umění města Brna	116	7 053	149	11 362
15. - 16. Galerie výtvarného umění v Náchodě	67	2 775	107	3 289
15. - 16. Alšova jihočeská galerie v Hluboké n. Vltavou	67	3 679	89	8 923
17. Horácká galerie v Novém Městě na Moravě	57	4 608	50	2 988
18. Galerie výtvarného umění v Hodoníně	52	2 110	29	1 517
19. Galerie moderního umění v Roudnici nad Labem	47	3 065	50	3 200
20. Galerie Klatovy/Klenová	45	823	56	2 423
21. Galerie výtvarného umění v Chebu	36	778	19	754
22. Oblastní galerie Vysočiny v Jihlavě	32	1 519	36	1 988
23. Severočeská galerie výtvarného umění v Litoměřicích	22	4 413	147	4 577
24. Galerie Benedikta Rejta v Lounech	11	638	10	654
25. Muzeum umění a designu Benešov	10	800	x	x
Ostatní galerie vykázaly méně než 10 uspořádaných kulturně výchovných akcí				

Pořadí muzeí a památníků

podle počtu stálých expozic

	v roce	
	2008	2007
1. Hornické muzeum Píbram	60	58
2. Národní zemědělské muzeum, Praha	37	45
3. Valašské muzeum v přírodě, Rožnov pod Radhoštěm	36	30
4. Hornické muzeum OKD Ostrava	34	34
5. Národní muzeum Praha	33	25
6. Muzeum techniky a řemesel, Kolovečská keramika, Koloveč	32	32
7. - 8. Muzeum T.G.M. Rakovník	27	27
7. - 8. Muzeum Novojičínska, Nový Jičín	27	27
9. Vlastivědné muzeum a galerie v České Lípě	23	24
10. Technické muzeum v Brně	22	21
11. -12. Muzeum Vysočiny Jihlava	21	21
11. -12. Muzeum Komenského v Přerově	21	21
13. Vrbasovo muzeum, Ždánice	19	19
14. - 15. Krajské muzeum Karlovarského kraje, Sokolov	18	18
14. - 15. Moravské zemské muzeum, Brno	18	18
16. - 17. Regionální muzeum v Kolíně	17	16
16. - 17. Muzeum Mladoboleslava, Madá Boleslav	17	17
18. - 22. Muzeum Vysočiny Třebíč	16	16
18. - 22. Regionální muzeum v Teplicích	16	11
18. - 22. Muzeum Šumavy Sušice	16	15
18. - 22. Oblastní muzeum v Chomutově	16	12
18. - 22. Klub čl. opevnění z let 1935-38 Montace	16	16
23. - 25. Polabské muzeum, Poděbrady	15	15
23. - 25. Muzeum v Bruntále	15	17
23. - 25. Národní ústav lidové kultury, Strážnice	15	15
26. - 28. Regionální muzeum v Mikulově	14	13
26. - 28. Vlastivědné muzeum v Olomouci	14	9
26. - 28. Muzeum Českého krasu, Beroun	14	14
29. Památník Terezín NKP	12	12
30. - 37. Prácheňské muzeum v Písku	11	11
30. - 37. Vlastivědné muzeum v Šumperku	11	8
30. - 37. Muzeum jihovýchodní Moravy ve Zlíně	11	12
30. - 37. Muzeum města Brna	11	11
30. - 37. Muzeum Jindřichohradecka	11	11
30. - 37. Městské muzeum Bystřice nad Pernštejnem	11	10
30. - 37. Muzeum Velké Meziříčí	11	11
30. - 37. Muzeum v Kojetíně	11	10
38. - 45. Hrdličkovo muzeum člověka UK, Praha	10	10
38. - 45. Slovácké muzeum v Uherském Hradišti	10	10
38. - 45. Muzeum obce Suchdol n.O. a Muzeum Moravských bratří	10	10
38. - 45. Masarykovo muzeum v Hodoníně	10	10
38. - 45. Muzeum středního Pootaví Strakonice	10	9
38. - 45. Místní vlastivědné muzeum, Železnice	10	10
38. - 45. Krkonošské muzeum, Vrchlabí	10	10
38. - 45. Muzeum města Mnichovo Hradiště	10	10
Ostatní muzea a památníky vykazaly méně než 10 stálých expozic		

podle počtu uspořádaných výstav

A = počet výstav celkem
B = z toho putovních

	v roce			
	2008		2007	
	A	B	A	B
1. Technické muzeum v Brně	95	27	77	14
2. Krajské muzeum Karlovarského kraje, Sokolov	66	14	68	13
3. Muzeum T.G.M. Rakovník	62	17	61	10
4. Vlastivědné muzeum v Šumperku	50	6	44	1
5. Muzeum jihovýchodní Moravy ve Zlíně	45	26	41	25
6. Památník národního písemnictví, Praha	44	25	20	-
7. Muzeum Prostějovska v Prostějově	43	11	40	10
8. - 9. Muzeum Komenského v Přerově	40	2	43	2
8. - 9. Muzeum Českého ráje, Turnov	40	5	59	20
10. - 11. Muzeum Novojičínska, Nový Jičín	39	3	33	-
10. - 11. Vlastivědné muzeum a galerie v České Lípě	39	9	38	13
12. - 14. Hornické muzeum Píbram	38	18	31	13
12. - 14. Regionální muzeum v Kolíně	38	3	39	1
12. - 14. Muzeum Vyškovska, Vyškov	38	8	31	-
15. - 16. Národní muzeum Praha	37	1	42	1
15. - 16. Vlastivědné muzeum Dr. Hostaše v Klatovech	37	16	42	22
17. Slezské zemské muzeum, Opava	35	4	36	4
18. Muzeum regionu Valašsko ve Vsetíně	34	1	21	1
19. Muzeum Policie ČR, Praha	33	17	33	17
20. - 21. Vlastivědné muzeum v Olomouci	30	2	23	1
20. - 21. Polabské muzeum, Poděbrady	30	3	39	2
22. - 23. Muzeum Vysočiny Jihlava	29	3	43	5
22. - 23. Slovácké muzeum v Uherském Hradišti	29	1	39	-
24. Masarykovo muzeum v Hodoníně	28	2	20	5
25. Regionální muzeum v Náchodě	27	2	26	3
26. - 28. Muzeum Mladoboleslava, Mladá Boleslav	26	1	23	3
26. - 28. Krkonošské muzeum, Vrchlabí	26	-	33	1
26. - 28. Městské muzeum Rýmařov	26	12	22	11
29. Prácheňské muzeum v Písku	25	1	25	6
30. - 31. Regionální muzeum v Teplicích	24	7	28	3
30. - 31. Muzeum Brněnska, Předklášteří	24	-	26	2
32. - 33. Regionální muzeum Mělník	23	3	13	-
32. - 33. Ostravské muzeum, Ostrava	23	1	35	9
34. - 38. Muzeum Těšínska, Český Těšín	22	-	18	-
34. - 38. Muzeum dr. Aleše Hrdličky, Humpolec	22	1	21	-
34. - 38. Muzeum Šumavy Sušice	22	5	21	3
34. - 38. Husitské muzeum v Táboře	22	2	23	2
34. - 38. Centrum hasičského hnutí, Příbram	22	-	19	1
39. - 43. Oblastní muzeum Praha-východ	21	3	13	-
39. - 43. Moravské zemské muzeum, Brno	21	3	26	8
39. - 43. Regionální muzeum v Českém Krumlově	21	4	19	1
39. - 43. Jihočeské muzeum v Českých Budějovicích	21	1	31	3
39. - 43. Jihomoravské muzeum ve Znojmě	21	8	22	5
44. - 47. Židovské muzeum v Praze	20	10	25	8
44. - 47. Památník Lidice	20	13	18	2
44. - 47. Národní zemědělské muzeum, Praha	20	2	23	1
44. - 47. Oblastní muzeum v Chomutově	20	-	20	5
Ostatní muzea a památníky vykazaly méně než 20 uspořádaných výstav				

podle počtu návštěvníků expozic a výstav

	v roce	
	2008	2007
1. Židovské muzeum v Praze	612 379	660 670
2. Národní muzeum Praha	546 500	686 608
3. Valašské muzeum v přírodě, Rožnov pod Radhoštěm	270 832	290 756
4. Památník Tereziín NKP	225 304	240 361
5. x	x	x
6. Vojenský historický ústav, Praha	193 857	176 000
7. Moravské zemské muzeum, Brno	171 910	205 604
8. Slezské zemské muzeum, Opava	164 305	205 291
9. Slovácké muzeum v Uherském Hradišti	157 994	187 215
10. Muzeum města Brna	140 937	150 381
11. x	x	x
12. Muzeum Komenského v Přerově	122 169	126 451
13. Hornické muzeum Příbram	116 859	111 538
14. Škoda auto muzeum, Mladá Boleslav	112 113	117 307
15. Regionální muzeum v Kopřivnici	95 000	80 000
16. Krajské muzeum Karlovarského kraje, Sokolov	94 355	90 861
17. Vlastivědné muzeum Dr. Hostaše v Klatovech	92 460	78 773
18. Muzeum hlavního města Prahy	89 490	87 391
19. Hornické muzeum OKD Ostrava	84 002	80 502
20. Městské muzeum ve Františkových Lázních	83 201	77 285
21. Technické muzeum v Brně	81 395	82 520
22. Husitské muzeum v Táboře	79 898	103 635
23. Národní zemědělské muzeum, Praha	79 332	74 021
24. Muzeum III. odboje Příbram	76 647	76 463
25. Muzeum Vysočiny Jihlava	72 600	70 405
26. Západočeské muzeum v Plzni	71 169	82 031
27. Muzeum Jindřichohradecka	66 907	66 305

dokončení	v roce	
	2008	2007
28. Muzeum v Bruntále	66 867	87 033
29. Vlastivědné muzeum v Šumperku	64 255	65 462
30. Polabské muzeum, Poděbrady	62 043	69 553
31. Muzeum Brněnska, Předklášteří	60 855	60 135
32. Muzeum Policie ČR, Praha	59 046	55 707
33. České muzeum stříbra, Kutná Hora	58 394	60 096
34. Muzeum Novojičínska, Nový Jičín	57 406	67 265
35. Krkonošské muzeum, Vrchlabí	56 853	67 775
36. Muzeum T.G.M. Rakovník	56 031	59 712
37. Východočeské muzeum v Pardubicích	55 052	62 447
38. Zámek Slavkov-Austerlitz, Slavkov	53 719	53 458
39. x	x	x
40. Regionální muzeum v Kolíně	53 086	51 006
41. Jihomoravské muzeum ve Znojmě	51 199	40 277
42. Regionální muzeum v Mikulově	51 178	51 821
43. Jihočeské muzeum v Českých Budějovicích	50 805	47 766
44. Ruční papírna - Muzeum papíru, Velké Losiny	50 203	x
45. Muzeum Šumavy Sušice	49 971	49 531
46. Vlastivědné muzeum v Olomouci	49 933	63 681
47. Muzeum Českého ráje, Turnov	48 724	52 125
48. Muzeum středního Pootaví Strakonice	47 562	34 298
49. Pivovarské muzeum v Plzni	44 802	44 739
50. Regionální muzeum v Náchodě	44 254	47 449
51. Muzeum východních Čech v Hradci Králové	43 812	52 968
52. Muzeum Českého krasu, Beroun	42 770	33 808
53. Muzeum Těšínska, Český Těšín	40 226	36 479
Ostatní muzea a památníky vykázaly méně než 40 000 návštěvníků		

podle počtu kulturně výchovných akcí pořádaných muzeem nebo památkem s uvedením jejich návštěvnosti

A - celkový počet kulturně výchovných akcí

B - počet návštěvníků kulturně výchovných akcí

	v roce			
	2008		2007	
	A	B	A	B
1. Židovské muzeum v Praze	674	16 433	531	13 856
2. Muzeum Beskyd Frýdek-Místek	545	21 649	242	22 190
3. Muzeum Policie ČR, Praha	428	31 510	335	27 516
4. Krajské muzeum Karlovarského kraje, Sokolov	346	24 765	205	20 229
5. Národní muzeum Praha	334	13 060	226	16 219
6. Technické muzeum v Brně	289	15 549	275	14 178
7. Muzeum jihovýchodní Moravy ve Zlíně	245	6 158	57	9 124
8. Muzeum Těšínska, Český Těšín	228	16 615	187	12 423
9. Regionální muzeum Mělník	221	10 345	162	8 279
10. Jihočeské muzeum v Českých Budějovicích	218	10 859	271	12 361
11. Muzeum hlavního města Prahy	200	7 726	177	7 620
12. Západočeské muzeum v Plzni	188	15 840	163	13 150
13. Muzeum Prostějovska v Prostějově	172	3 727	167	4 410
14. Památník Terezie NKP	170	5 751	203	7 110
15. - 16. Muzeum Mladoboleslavská, Mladá Boleslav	169	9 176	140	9 030
15. - 16. Vlastivědné muzeum Dr. Hostaše v Klatovech	169	11 967	190	13 172
17. Regionální muzeum a galerie Jičín	160	7 618	201	6 158
18. Muzeum regionu Valašsko ve Vsetíně	136	6 451	68	4 326
19. Oblastní muzeum v Chomutově	134	6 264	133	5 850
20. Vlastivědné muzeum v Šumperku	130	17 218	170	17 830
21. Muzeum T.G.M. Rakovník	125	16 245	152	23 263
22. Muzeum Novojičínska, Nový Jičín	112	29 841	93	15 771
23. Vlastivědné muzeum Slaný	110	10 035	97	9 808
24. - 26. Masarykovo muzeum v Hodoníně	105	10 940	63	14 909
24. - 26. Moravské zemské muzeum, Brno	105	3 961	87	3 533
24. - 26. x	x	x	x	x
27. Muzeum Komenského v Přerově	94	44 587	73	66 406
28. Slovácké muzeum v Uherském Hradišti	92	5 347	221	9 912
29. Muzeum Vysočiny Jihlava	91	1 689	258	4 787
30. Muzeum Českého lesa v Tachově	88	2 903	53	2 524

dokončení	v roce			
	2008		2007	
	A	B	A	B
31. Regionální muzeum v Českém Krumlově	86	6 275	135	6 066
32. Vlastivědné muzeum a galerie v České Lípě	85	4 987	86	5 123
33. Hornické muzeum Příbram	82	35 115	80	35 015
34. Památník Lidice	78	3 264	27	2 855
35. Vlastivědné muzeum v Olomouci	76	2 279	202	5 365
36. - 37. Městské muzeum a galerie Čáslav	74	5 225	39	4 120
36. - 37. Regionální muzeum v Kolíně	74	28 927	90	21 702
38. Krkonošské muzeum, Vrchlabí	73	6 635	89	6 796
39. Památník národního písemnictví, Praha	71	2 170	75	2 882
40. Muzeum Podblanicka, Vlašim	69	3 862	67	3 732
41. Prácheňské muzeum v Písku	68	5 029	91	4 223
42. Kniha na & Šenovské muzeum, Šenov	66	2 000	85	1 562
43. Muzeum Šumavy Sušice	65	2 236	45	2 725
44. Muzeum Vysočiny Havlíčkův Brod	64	2 474	50	1 862
45. Polabské muzeum, Poděbrady	62	1 998	60	1 600
46. Muzeum loutkářských kultur v Chrudimi	59	3 492	39	3 556
47. Východočeské muzeum v Pardubicích	58	2 622	61	3 220
48. Severočeské muzeum v Liberci	57	6 689	49	6 522
49. - 52. České muzeum stříbra, Kutná Hora	54	9 701	51	1 587
49. - 52. Městské muzeum a galerie ve Svitavách	54	3 900	33	5 000
49. - 52. Městské muzeum v Čelákovcích	54	2 897	57	2 492
49. - 52. Muzeum přírody Český ráj, Prachov	54	3 146	62	3 173
53. - 54. Muzeum Českého ráje, Turnov	53	15 669	70	17 842
53. - 54. Valašské muzeum v přírodě, Rožnov pod Radhoštěm	53	270 832	57	42 530
55. Muzeum města Brna	51	22 760	47	15 810
56. - 58. Husitské muzeum v Táboře	50	3 692	51	2 172
56. - 58. Muzeum Českého krasu, Beroun	50	29 231	43	1 946
56. - 58. Muzeum Vysočiny Pelhřimov	50	2 094	32	1 975
Ostatní muzea a památníky vykazovaly méně než 50 uspořádaných kulturně výchovných akcí				

HUDEBNÍ SOUBORY

Předmětem statistického zjišťování jsou profesionální hudební tělesa – velké symfonické orchestry, komorní filharmonie, komorní orchestry, komorní soubory a pěvecké sbory. V roce 2008 byla statisticky šetřena 32 hudební tělesa.

V podrobných tabulkách jsou uvedena pořadí hudebních souborů za sledovaný rok 2008. Pro srovnání je uveden rok 2007. Tabulky jsou rozděleny na dvě skupiny. V jedné jsou velké symfonické orchestry a pěvecké sbory, ve druhé pak komorní soubory a orchestry. Tabulky uvádějí pořadí podle jednotlivých indikátorů z výkazů – podle počtu koncertů, koncertů ve vlastní režii, návštěvníků na koncertech ve vlastní režii, koncertů v zahraničí, procenta návštěvnosti, nahrávek, prodaných abonentních vstupenek a procenta skladeb českých skladatelů na repertoáru.

Závěrečná tabulka podává celkový přehled o hudebních tělesech za rok 2008.

Následující hudební tělesa využila práva na ochranu individuálních dat, které je zaručeno zákonem č. 89/95 Sb., a nedala souhlas ke zveřejnění individuálních údajů. Jedná se o tyto orchestry: ARTn, B - ARTS - Production, spol. s r.o. (Česká komorní filharmonie), Filharmonie Brno, Filharmonie Zdeňka Fibicha, Pražský komorní orchestr bez dirigenta, Severočeská filharmonie Teplice, Symfonický orchestr Českého rozhlasu a Virtuosi Pragenses. V uvedeném pořadí jsou označeny x.

vysvětlivky k tabulkám:

- 1) = hudební soubor nebyl v roce 2007 zařazen do statistiky pro nezpracovatelnost poskytnutých údajů.
- 2) = hudební soubor neposkytl v r. 2007 údaje.
- 3) = hudební soubor neuvedl v r. 2008 počet návštěvníků na koncertech ve vlastní režii.

Informační pramen: ROČNÍ VÝAZ O STÁLÝCH PROFESIONÁLNÍCH SYMFONICKÝCH ORCHESTRECH, KOMORNÍCH SOUBORECH
A PĚVECKÝCH SBORECH
KULT (MK) 2–01

Vybrané indikátory ze statistických výkazů o hudebních souborech v roce 2008

CELKEM

		Hudební soubory 2008			
		celkem	zřizované MK, kraji obcemi a městy	zřizované občanskými sdruženími, obecně prospěšnými společnostmi a Českým rozhlasem	zřizované podnikatelskými subjekty a podnikateli
Počet hudebních souborů		32	12	14	6
Počet hudebních těles v nich		47	26	15	6
Počet koncertů celkem		2 321	1 509	608	204
v tom	orchestru	419	251	65	103
	orchestru se sborem	32	17	8	7
	orchestru se sólistou	992	670	252	70
	orchestru se sborem a sólistou	201	138	56	7
	sboru s orchestrem nebo jiným doprovodem	104	34	70	-
	sboru a capella	62	57	5	-
	solistů (recitály)	77	63	14	-
	komorních souborů	283	173	93	17
	ostatních	151	106	45	-
Z celkového počtu koncertů koncerty ve vlastní režii		1 181	945	216	20
v tom	abonentní	602	469	116	17
	školní	187	143	44	-
	charitativní, benefiční, příležitostné, mimořádné	151	135	13	3
	kolonádní apod.	126	126	-	-
	ostatní	115	72	43	-
Koncerty spolupořádané		72	63	9	-
Veřejné generální zkoušky		36	27	9	-
Koncerty ve vlastní režii provedené hostujícími interprety		320	314	6	-
v tom	jednotlivé	165	162	3	-
	školní	51	51	-	-
	charitativní, benefiční, příležitostné, mimořádné	27	27	-	-
	kolonádní apod.	35	35	-	-
	ostatní	30	27	3	-
Koncerty spolupořádané		39	39	-	-
Veřejné generální zkoušky		4	4	-	-
Počet koncertů v zahraničí		410	154	170	86
Počet návštěvníků na koncertech ve vlastní režii		445 302	362 964	79 430	2 908
Procento návštěvnosti na koncertech ve vlastní režii		77,3	74,9	79,0	35,0

Pořadí hudebních souborů

podle počtu koncertů

symfonické orchestry a pěvecké sbory

pořadí dle počtu koncertů	v roce	2008 celkem	v tom								2007 celkem	
			orchestru	orchestru se sborem	orchestru se sólistou	orchestru se sborem a sólistou	sboru s orchestrem nebo jiným doprovodem	sboru a capella	sólistů (recitály)	komorních souborů		ostatních
1.		197	15	1	91	14	17	3	10	46	-	184
2.		175	42	-	67	11	3	1	16	29	6	174
3.		150	82	-	51	4	-	5	-	8	-	158
4.		144	-	3	61	7	5	4	17	10	37	153
5.		138	20	2	41	4	-	-	12	24	35	138
6.	x											
7.		125	6	3	88	17	-	-	4	3	4	110
8.		118	8	-	51	20	1	6	1	12	19	100
9.	x											
10.		101	32	3	65	1	-	-	-	-	-	88
11.		99	19	-	37	5	-	-	9	4	25	86
12.		95	16	3	65	-	1	1	3	6	-	89
13.		85	1	-	59	12	1	-	1	8	3	101
14.		74	-	-	-	-	69	5	-	-	-	77
15.		72	5	2	56	8	1	-	-	-	-	64
16.		69	-	3	2	39	-	9	-	16	-	51
17.	x											

komorní soubory

pořadí dle počtu koncertů	v roce	2008 celkem	v tom								2007 celkem	
			orchestru	orchestru se sborem	orchestru se sólistou	orchestru se sborem a sólistou	sboru s orchestrem nebo jiným doprovodem	sboru a capella	sólistů (recitály)	komorních souborů		ostatních
1.	x											
2.	x											
3.		42	-	-	-	-	-	-	-	42	-	1)
4.		34	3	-	14	2	-	-	-	-	15	34
5.		31	-	-	7	10	-	-	-	14	-	23
6.	x											
7.		25	-	1	24	-	-	-	-	-	-	10
8.		17	1	-	14	1	-	-	-	1	-	19
9.-10.	x											
9.-10.	x											
11.		13	13	-	-	-	-	-	-	-	-	x
12.		12	-	-	-	-	-	-	-	12	-	2)
13.-14.		9	-	-	4	-	-	-	-	5	-	2)
13.-14.		9	-	-	-	-	-	-	1	8	-	5
15.		7	-	-	-	-	-	-	-	7	-	7

VÝKONOVÉ INDIKÁTORY ZE STATISTICKÉHO ZJIŠŤOVÁNÍ 2008

symfonické orchestry a pěvecké sbory podle počtu koncertů uspořádaných ve vlastní režii

pořadí podle počtu koncertů uspořádaných ve vlastní režii	Koncertny uspořádané ve vlastní režii v roce																2007 celkem
	2008																
	2008 celkem	počet koncertů v tom					koncertny spolu- pořá- dané	veřejné generální zkoušky	celkem	z toho provedené hostujícími interprety v tom					koncertny spolu- pořá- dané	veřejné generální zkoušky	
		abonentní	školní	charitativní, benefiční, příležitostné, mimořádné	kolonádní apod.	ostatní				abonentní	školní	charitativní, benefiční, příležitostné, mimořádné	kolonádní apod.	ostatní			
1. Česká filharmonie, Praha	141	106	9	26	-	-	2	5	80	55	9	16	-	-	-	-	129
2. Karlovarský symfonický orchestr	138	30	10	12	86	-	-	-	36	-	-	1	35	-	-	-	139
3. Symfonický orchestr hl. m. Prahy FOK, Praha	114	77	28	7	-	2	2	5	94	62	28	2	-	2	-	4	111
4. Západočeský symfonický orchestr, Mariánské Lázně	89	13	12	3	32	29	-	8	-	-	-	-	-	-	-	-	79
5. Jihočeská komorní filharmonie, České Budějovice	82	40	15	6	-	21	27	-	36	11	8	2	-	15	27	-	79
6.-7. Filharmonie Bohuslava Martinů, Zlín	79	22	41	-	-	16	-	-	6	3	-	-	-	3	-	-	65
6.-7. Moravská filharmonie, Olomouc	79	20	40	2	-	17	13	-	28	-	6	-	-	10	12	-	51
8. x																	
9. Filharmonie Hradec Králové	73	38	9	22	1	3	4	8	25	19	-	6	-	-	-	-	67
10. Janáčkova filharmonie, Ostrava	60	37	7	16	-	-	4	1	8	8	-	-	-	-	-	-	61
11. x																	
12. Pražská komorní filharmonie	44	32	-	-	-	12	2	-	-	-	-	-	-	-	-	-	38
13. Komorní filharmonie Pardubice	33	27	1	5	-	-	3	-	-	-	-	-	-	-	-	-	34
14. Plzeňská filharmonie, o.p.s.	18	15	-	3	-	-	-	-	-	-	-	-	-	-	-	-	29
15. x																	
16. Český filharmonický sbor, Brno	10	8	-	2	-	-	-	-	-	-	-	-	-	-	-	-	12
17. Pražský filharmonický sbor	6	-	-	6	-	-	-	-	-	-	-	-	-	-	-	-	5

komorní soubory podle počtu koncertů uspořádaných ve vlastní režii

pořadí podle počtu koncertů uspořádaných ve vlastní režii	Koncertny uspořádané ve vlastní režii v roce																2007 celkem
	2008																
	celkem 2008	počet koncertů v tom					koncertny spolu- pořá- dané	veřejné generální zkoušky	celkem	z toho provedené hostujícími interprety v tom					koncertny spolu- pořá- dané	veřejné generální zkoušky	
		abonentní	školní	charitativní, benefiční, příležitostné, mimořádné	kolonádní apod.	ostatní				abonentní	školní	charitativní, benefiční, příležitostné, mimořádné	kolonádní apod.	ostatní			
1. Komorní orchestr Berg, Praha	9	8	-	-	-	1	1	-	-	-	-	-	-	-	-	-	10
2.-4. x																	
2.-4. Musica Florea, Praha	8	8	-	-	-	-	-	-	-	-	-	-	-	-	-	-	6
2.-4. x																	
5. Talichův komorní orchestr, Praha	7	7	-	-	-	-	-	-	-	-	-	-	-	-	-	-	7
6.-7. Moens, Únětice	6	-	-	-	-	6	-	-	-	-	-	-	-	-	-	-	5
6.-7. Občanské sdružení Konvergence, Říčany	6	-	-	-	-	6	-	-	-	-	-	-	-	-	-	-	6
8.-9. x																	
8.-9. Ensemble Martinů, Praha	5	-	3	-	-	2	-	-	-	-	-	-	-	-	-	-	1)
10. Sukův komorní orchestr, Praha	4	4	-	-	-	-	-	-	-	-	-	-	-	-	-	-	3
11. Brněnský komorní orchestr	3	-	-	3	-	-	-	-	-	-	-	-	-	-	-	-	2)
Ostatní hudební soubory nepořádaly koncerty ve vlastní režii																	

symfonické orchestry a pěvecké sbory podle počtu návštěvníků na koncertech ve vlastní režii

pořadí podle počtu návštěvníků celkem (pro porovnání je uveden i rok předcházející)	v roce	
	2008	2007
1. Česká filharmonie, Praha	91 248	77 375
2. Karlovarský symfonický orchestr	44 650	45 200
3. Symfonický orchestr hl. m. Prahy FOK, Praha	42 779	54 569
4. x		
5. Filharmonie Bohuslava Martinů, Zlín	32 584	27 360
6. Moravská filharmonie, Olomouc	28 686	24 188
7. Janáčkova filharmonie, Ostrava	27 760	38 173
8. Filharmonie Hradec Králové	25 562	28 197
9. Jihočeská komorní filharmonie, České Budějovice	18 771	17 569
10. Pražská komorní filharmonie	17 380	16 850
11. x		
12. Komorní filharmonie Pardubice	14 252	15 910
13. x		
14. Západočeský symfonický orchestr, Mariánské Lázně	8 660	8 660
15. Plzeňská filharmonie, o.p.s.	8 500	15 000
16. Pražský filharmonický sbor	3 800	3 300
17. Český filharmonický sbor, Brno	2 450	2 210

symfonické orchestry a pěvecké sbory podle počtu koncertů v zahraničí

pořadí podle počtu koncertů v zahraničí celkem (pro porovnání je uveden i rok předcházející)	v roce	
	2008	2007
1. Český filharmonický sbor, Brno	33	27
2. Pražská komorní filharmonie	30	23
3. Plzeňská filharmonie, o.p.s.	29	8
4. x		
5. x		
6.-7. Česká filharmonie, Praha	22	28
6.-7. x		
8. Jihočeská komorní filharmonie, České Budějovice	21	23
9. Pražský filharmonický sbor	18	10
10. Filharmonie Bohuslava Martinů, Zlín	17	24
11. Symfonický orchestr hl. m. Prahy FOK, Praha	15	15
12. Moravská filharmonie, Olomouc	14	31
13. Janáčkova filharmonie, Ostrava	7	9
14.-15. Západočeský symfonický orchestr, Mariánské Lázně	5	6
14.-15. Komorní filharmonie Pardubice	5	35
16. Filharmonie Hradec Králové	2	3

Ostatní hudební soubory neměly koncerty v zahraničí

symfonické orchestry a pěvecké sbory podle procenta návštěvnosti na koncertech ve vlastní režii

pořadí podle procenta návštěvnosti celkem (pro porovnání je uveden i rok předcházející)	v roce	
	2008	2007
1. Český filharmonický sbor, Brno	98,0	100,0
2. Jihočeská komorní filharmonie, České Budějovice	94,0	99,3
3. x		
4. Komorní filharmonie Pardubice	91,5	91,8
5. Karlovarský symfonický orchestr	89,7	87,8
6. Moravská filharmonie, Olomouc	87,2	96,4
7. x		
8. Plzeňská filharmonie, o.p.s.	85,0	93,8
9. Pražský filharmonický sbor	84,5	84,6
10. Filharmonie Hradec Králové	83,8	89,2
11. x		
12. Pražská komorní filharmonie	82,0	78,6
13. Filharmonie Bohuslava Martinů, Zlín	71,1	75,2
14. Janáčkova filharmonie, Ostrava	67,3	87,4
15. Symfonický orchestr hl. m. Prahy FOK, Praha	65,7	71,6
16. Česká filharmonie, Praha	64,4	64,0
17. Západočeský symfonický orchestr, Mariánské Lázně	51,2	51,2

komorní soubory podle počtu návštěvníků na koncertech ve vlastní režii

pořadí podle počtu návštěvníků celkem (pro srovnání je uveden i rok předcházející)	v roce	
	2008	2007
1. Komorní orchestr Berg, Praha	1 750	2 000
2. x		
3. Talichův komorní orchestr, Praha	1 330	1 750
4. Musica Florea, Praha	939	687
5. x		
x		
Sukův komorní orchestr, Praha	440	450
6. Moens, Únětice	300	500
7. Občanské sdružení Konvergence, Říčany	240	350
8. Ensemble Martinů, Praha	157	¹⁾
Brněnský komorní orchestr	³⁾	²⁾

Ostatní hudební soubory nepořádaly koncerty ve vlastní režii

komorní soubory podle počtu koncertů v zahraničí

pořadí podle počtu koncertů v zahraničí celkem (pro porovnání je uveden i rok předcházející)	v roce	
	2008	2007
1. x		
2. x		
3. Sukův komorní orchestr, Praha	17	2
4. Ensemble Martinů, Praha	13	¹⁾
5. České noneto, Praha	8	²⁾
6. Musica Florea, Praha	5	12
7. Talichův komorní orchestr, Praha	4	4
8.-9. Janáčkův komorní orchestr, Havířov	3	x
8.-9. Moens, Únětice	3	-

Ostatní hudební soubory neměly koncerty v zahraničí

komorní soubory podle procenta návštěvnosti na koncertech ve vlastní režii

pořadí podle procenta návštěvnosti celkem (pro porovnání je uveden i rok předcházející)	v roce	
	2008	2007
1. Talichův komorní orchestr, Praha	90,5	90,7
2. Komorní orchestr Berg, Praha	87,5	87,0
3. x		
4. x		
5. Ensemble Martinů, Praha	82,6	¹⁾
6. Musica Florea, Praha	69,6	57,3
7. Moens, Únětice	62,5	50,0
8. Občanské sdružení Konvergence, Říčany	53,3	58,3
9. Sukův komorní orchestr, Praha	46,3	52,9
10. x		
11. Brněnský komorní orchestr	³⁾	

Ostatní hudební soubory nepořádaly koncerty ve vlastní režii

symfonické orchestry a pěvecké sbory podle počtu nahrávek

	v roce	
	2008	2007
pořadí podle počtu nahrávek celkem (pro porovnání je uveden i rok předcházející)		
1. Pražský filharmonický sbor	19	14
2.-3. Česká filharmonie, Praha	16	32
2.-3. x		
4. Symfonický orchestr hl. m. Prahy FOK, Praha	15	12
5. x		
6. Pražská komorní filharmonie	10	13
7.-8. Filharmonie Hradec Králové	9	11
7.-8. Plzeňská filharmonie, o.p.s.	9	21
9. Český filharmonický sbor, Brno	8	8
10. Moravská filharmonie, Olomouc	6	7
11. Komorní filharmonie Pardubice	5	1
12.-13. Filharmonie Bohuslava Martinů, Zlín	4	5
12.-13. Janáčkova filharmonie, Ostrava	4	4
14. x		
15. Karlovarský symfonický orchestr	2	1
16. Jihočeská komorní filharmonie, České Budějovice	1	4
Ostatní hudební soubory neměly hudební nahrávky		

symfonické orchestry a pěvecké sbory podle počtu prodaných abonentních vstupenek

	v roce	
	2008	2007
pořadí podle počtu prodaných abonentních vstupenek (pro porovnání je uveden i rok předcházející)		
1. Symfonický orchestr hl. m. Prahy FOK, Praha	22 908	23 660
2. Česká filharmonie, Praha	5 362	4 903
3. x		
4. Janáčkova filharmonie, Ostrava	3 008	1 047
5. Filharmonie Hradec Králové	2 362	2 081
6. Moravská filharmonie, Olomouc	2 280	2 229
7. Filharmonie Bohuslava Martinů, Zlín	1 991	1 988
8. Pražská komorní filharmonie	1 810	1 843
9. Jihočeská komorní filharmonie, České Budějovice	1 514	1 359
10. Komorní filharmonie Pardubice	1 190	1 154
11. x		
12. x		
13. Plzeňská filharmonie, o.p.s.	757	707
14. Západočeský symfonický orchestr, Mariánské Lázně	323	323
15. Karlovarský symfonický orchestr	282	277
Ostatní hudební soubory nemají předplatitele		

symfonické orchestry a pěvecké sbory podle procenta skladeb českých skladatelů na repertoáru / z toho procento chráněné tvorby českých skladatelů

	v roce			
	2008		2007	
	celkem	%	celkem	%
pořadí podle procenta skladeb českých skladatelů / z toho procento skladeb žijících skladatelů (pro porovnání je uveden i rok předcházející)				
1. Pražský filharmonický sbor	62,0	53,2	46,6	100,0
2. x				
3. Český filharmonický sbor, Brno	34,8	37,5	31,9	26,7
4. Česká filharmonie, Praha	31,5	59,4	27,6	51,5
5. Moravská filharmonie, Olomouc	31,4	20,0	65,7	11,1
6. Jihočeská komorní filharmonie, České Budějovice	29,5	29,3	24,2	48,6
7. x				
8. Filharmonie Bohuslava Martinů, Zlín	27,0	18,9	20,6	47,5
9. Filharmonie Hradec Králové	23,6	35,3	32,5	41,2
10. Západočeský symfonický orchestr, Mariánské Lázně	22,8	-	22,8	-
11. Plzeňská filharmonie, o.p.s.	21,0	56,7	38,1	39,2
12. Komorní filharmonie Pardubice	20,8	30,0	25,1	41,3
13. Symfonický orchestr hl. m. Prahy FOK, Praha	20,5	19,6	22,7	16,1
14. Karlovarský symfonický orchestr	15,1	24,1	38,2	14,3
15. Pražská komorní filharmonie	14,7	53,0	6,6	100,0
16. x				
17. Janáčkova filharmonie, Ostrava	12,4	36,4	9,1	37,5

komorní soubory podle počtu nahrávek

	v roce	
	2008	2007
pořadí podle počtu nahrávek celkem (pro porovnání je uveden i rok předcházející)		
1. Ensemble Martinů, Praha	8	¹⁾
2. x		
3. Musica Florea, Praha	4	3
4. Komorní orchestr Berg, Praha	3	1
5.-7. Sukův komorní orchestr, Praha	2	1
5.-7. x		
5.-7. x		
8.-13. x		
8.-13. České noneto, Praha	1	²⁾
8.-13. Janáčkův komorní orchestr, Havířov	1	1
8.-13. Moens, Únětice	1	1
8.-13. Občanské sdružení Konvergence, Říčany	1	6
8.-13. Talichův komorní orchestr, Praha	1	-
Ostatní hudební soubory neměly hudební nahrávky		

komorní soubory podle počtu prodaných abonentních vstupenek

	v roce	
	2008	2007
pořadí podle počtu prodaných abonentních vstupenek (pro porovnání je uveden i rok předcházející)		
1. Musica Florea, Praha	796	22
2. x		
3. Ensemble Martinů, Praha	121	¹⁾
4. x		
5. Komorní orchestr Berg, Praha	28	24
6. Talichův komorní orchestr, Praha	10	-
Ostatní hudební soubory nemají předplatitele		

komorní soubory podle procenta skladeb českých skladatelů na repertoáru / z toho procento chráněné tvorby českých skladatelů

	v roce			
	2008		2007	
	Celkem	%	Celkem	%
pořadí podle procenta skladeb českých skladatelů / z toho skladeb žijících skladatelů (pro porovnání je uveden i rok předcházející)				
1. Moens, Únětice	68,4	100,0	46,2	100,0
2. Občanské sdružení Konvergence, Říčany	66,7	100,0	61,5	100,0
3. x				
4. Sukův komorní orchestr, Praha	55,6	40,0	42,9	-
5. Musica Florea, Praha	54,6	-	58,3	-
6. Ensemble Martinů, Praha	52,9	84,8	¹⁾	
7. Brněnský komorní orchestr	33,3	-	²⁾	
8. Janáčkův komorní orchestr, Havířov	33,3	-	x	x
9. x				
10. x				
11. Komorní orchestr Berg, Praha	27,1	100,0	42,7	100,0
12. České noneto, Praha	25,0	50,0	²⁾	
13. Talichův komorní orchestr, Praha	20,0	66,7	11,6	30,0
14. x				
15. x				

Srovnání činnosti hudebních těles za rok 2008

Pořadí	Název hudebního tělesa	Počet koncertů celkem	Koncerty ve vlastní režii	Koncerty ve vlastní režii provedené hostujícími interprety	Počet návštěvníků na koncertech ve vlastní režii	% návštěvnosti na koncertech ve vlastní režii	Počet koncertů v zahraničí	Počet hudebních nahrávek	Počet prodaných abonentních vstupenek	% skladeb českých skladatelů	z toho % chráněné tvorby českých skladatelů
1.	Moravská filharmonie, Olomouc	197	79	28	28 686	87,2	14	6	2 280	31,4	20,0
2.	Česká filharmonie, Praha	175	141	80	91 248	64,4	22	16	5 362	31,5	59,4
3.	Karlovarský symfonický orchestr	150	138	36	44 650	89,7	-	2	282	15,1	24,1
4.	Jihočeská komorní filharmonie, České Budějovice	144	82	36	18 771	94,0	21	1	1 514	29,5	29,3
5.	Symfonický orchestr hl.m. Prahy FOK, Praha	138	114	94	42 779	65,7	15	15	22 908	20,5	19,6
6.	x										
7.	Filharmonie Bohuslava Martinů, Zlín	125	79	6	32 584	71,1	17	4	1 991	27,0	18,9
8.	Filharmonie Hradec Králové	118	73	25	25 562	83,8	2	9	2 362	23,6	35,3
9.	x										
10.	Západočeský symfonický orchestr, Mariánské Lázně	101	89	-	8 660	51,2	5	-	323	22,8	-
11.	Pražská komorní filharmonie	99	44	-	17 380	82,0	30	10	1 810	14,7	53,0
12.	Janáčkova filharmonie, Ostrava	95	60	8	27 760	67,3	7	4	3 008	12,4	36,4
13.	Komorní filharmonie Pardubice	85	33	-	14 252	91,5	5	5	1 190	20,8	30,0
14.	Český filharmonický sbor, Brno	74	10	-	2 450	98,0	33	8	-	34,8	37,5
15.	Plzeňská filharmonie	72	18	-	8 500	85,0	29	9	757	21,0	56,7
16.	Pražský filharmonický sbor	69	6	-	3 800	84,5	18	19	-	62,0	53,2
17.	x										
18.-19.	x										
18.-19.	x										
20.	Ensemble Martinů, Praha	42	5	-	157	82,6	13	8	121	52,9	84,8
21.	Komorní orchestr Berg, Praha	34	9	-	1 750	87,5	-	3	28	27,1	100,0
22.	Musica Florea, Praha	31	8	-	939	69,6	5	4	796	54,6	-
23.	x										
24.	Sukův komorní orchestr, Praha	25	4	-	440	46,3	17	2	-	55,6	40,0
25.	Talichův komorní orchestr, Praha	17	7	-	1 330	90,5	4	1	10	20,0	66,7
26.-27.	x										
26.-27.	x										
28.	Janáčkův komorní orchestr, Havířov	13	-	-	-	-	3	1	-	33,3	-
29.	České noneto, Praha	12	-	-	-	-	8	1	-	25,0	50,0
30.-31.	Brněnský komorní orchestr	9	3	-	-	-	-	-	-	33,3	-
30.-31.	Moens, Únětice	9	6	-	300	62,5	3	1	-	68,4	100,0
32.	Občanské sdružení Konvergence, Říčany	7	6	-	240	53,3	-	1	-	66,7	100,0

HVĚZDÁRNY, PLANETÁRIA A ASTRONOMICKÉ POZOROVATELNY

Předmětem statistického zjišťování je činnost hvězdáren, planetárií a astronomických pozorovatelů přístupných veřejnosti. Zahrnuje velká i menší profesionální zařízení, amatérské hvězdárny a astronomické pozorovatelny, z nichž jsou některé soukromé. V roce 2008 bylo statisticky šetřeno 45 hvězdáren, planetárií a astronomických pozorovatelů.

V podrobných tabulkách jsou uvedena pořadí jednotlivých hvězdáren za rok 2008 a jejich srovnání s rokem 2007. Pořadí jsou podle počtu návštěvníků, uspořádaných jednorázových akcí, účastníků jednorázových akcí, dlouhodobých akcí a jejich účastníků, kroužků a členů kroužků. Závěrečná tabulka podává celkový přehled o hvězdárnách za rok 2008. Zde si můžeme všimnout, že počet pořádaných akcí, případně počet kroužků a jejich členů nezáleží na velikosti hvězdárny. Patrně záleží na zájmu lidí o astronomii v různých oblastech republiky a také na tom, zda jsou v daném roce zajímavé úkazy na obloze. Například zatmění Slunce nebo Měsíce, apod. V letech, kdy nejsou žádné úkazy na obloze, se návštěvnost snižuje a naopak.

Následující hvězdárny využily práva na ochranu individuálních dat, které je zaručeno zákonem č. 89/95 Sb., a nedaly souhlas ke zveřejnění individuálních údajů. Jedná se o tato zařízení: Astronomický klub Pelhřimov, Hvězdárna Jičín, Hvězdárna při DK - Kroměříž, Hvězdárna Valašské Meziříčí, Hvězdárna Veselí nad Moravou, Městská hvězdárna ve Slaném, Sdružení hvězdárna Žebrák, Soukromá hvězdárna Rovensko pod Troskami.

V uvedeném pořadí jsou označeny x.

Vysvětlivky k tabulkám

x) = hvězdárna využila v r. 2007 práva na ochranu individuálních dat, které je zaručeno zákonem č. 89/95 Sb., a nedala souhlas ke zveřejnění individuálních údajů

**Informační pramen: ROČNÍ VÝKAZ O HVĚZDÁRNĚ, PLANETÁRIU A ASTRONOMICKÉ POZOROVATELNĚ
KULT (MK) 16 – 01**

Wybrané indikátory ze statistických výkazů o hvězdárnách, planetáriích a astronomických pozorovatelnách v roce 2008

	celkem	zřizované VŠ, kraji, obcemi a městy	zřizované občanskými sdruženými	zřizované soukromými osobami
Počet sledovaných hvězdáren a planetárií	45	31	10	4
Počet zařízení v nich	49	34	11	4
Počet návštěvníků zařízení a návštěvníků vzdělávacích a osvětových akcí	531 702	478 832	52 595	275
Počet jednorázových vzdělávacích a osvětových akcí v zařízení i mimo ně	14 270	12 861	1 237	172
Počet návštěvníků jednorázových vzdělávacích a osvětových akcí v zařízení i mimo ně	476 962	454 504	22 183	275
Počet dlouhodobých vzdělávacích a osvětových akcí v zařízení i mimo ně	98	85	13	-
Počet účastníků dlouhodobých vzdělávacích a osvětových akcí v zařízení i mimo ně	33 638	3 200	30 438	-
Počet zájmových kroužků a sekcí při zařízení	83	68	15	-
Počet členů těchto kroužků a sekcí	950	794	156	-
Počet počítačů připojených na internet	330	302	27	1
z toho přístupných veřejnosti	58	51	7	-
Počet titulů vydaných neperiodických publikací	19	12	7	-
Počet titulů vydávaného periodického tisku	10	9	1	-

Přehled o výkonech a návštěvnosti hvězdáren, planetárií a astronomických pozorovatelů**Pořadí hvězdáren**

podle počtu návštěvníků zařízení a návštěvníků vzdělávacích a osvětových akcí

	2008	2007
1. Hvězdárna a Planetárium hl. m. Prahy	132 678	x
2. Hvězdárna a planetárium M. Koperníka, Brno	92 181	81 480
3. Hvězdárna a planetárium Johanna Palisy, Ostrava	53 360	51 003
4. Hvězdárna a planetárium v Hradci Králové	48 149	48 447
5. Hvězdárna a radioklub lázeňského města Karlovy Vary	37 463	43 427
6. Hvězdárna a planetárium České Budějovice s pobočkou na Kleti	26 553	28 718
7. Hvězdárna a planetárium, Plzeň	18 040	36 170
8. Hvězdárna v Úpici, o. Trutnov	16 215	15 157
9. x		
10. Hvězdárna v Rokycanech	15 683	15 288
11. Lidová hvězdárna, Prostějov	15 647	17 991
12. Severočeská hvězdárna a planetárium v Teplicích	10 705	12 889
13. Hvězdárna DK, Uherský Brod, o. Uherské Hradiště	7 809	7 305
14. Hvězdárna Vsetín	6 720	7 304
15. x		
16. x		
17. Hvězdárna Františka Pešty, Sezimovo Ústí	3 030	2 799
18. Zlínská astronomická společnost - Hvězdárna Zlín	2 958	3 246
19. Astronomický klub Lomnice nad Popelkou	2 891	914
20. Hvězdárna prof. Františka Nušla při DDM, Jindřichův Hradec	2 610	2 638
21. Jihlavská astronomická společnost, Jihlava	2 468	3 303
22. Vlašimská astronomická společnost - Hvězdárna Vlašim	2 173	2 915
23. ZŠ a Mateřská škola Nymburk (hvězdárna)	2 125	1 779
24. Lidová hvězdárna Josefa Sadíla, Sedčany, o. Příbram	886	924
25. DDM Delta - Hvězdárna barona Artura Krause, Pardubice	853	1 214
26. Hvězdárna Jeseník	842	835
27. x		
28. Astronomický kroužek Kladno	693	501
29. Hvězdárna Tábor	613	576
30. Astronomický klub Vraclav, o. Ústí nad Orlicí	611	179
31. Hvězdárna při MKS Třebíč	550	500
32. Těšínská hvězdárna, Český Těšín	455	615
33. Hvězdárna města Madá Boleslav	376	376
34. Hanácká astronomie Šternberska	300	x
35. x		
36. Astronomický klub, Police nad Metují	262	12
37. Astronomická společnost při hvězdárně v Kunžaku	245	230
38. Soukromá hvězdárna Rtně v Podkrkonoší, o. Trutnov	165	213
39. x		
40. Hvězdárna při KZMB, Boskovice	128	272
41. Astronomický kroužek při KD, Dolní Benešov	88	125
42. x		
43. x		
44. Soukromá hvězdárna Polička	37	x
45. Soukromá hvězdárna Ladislava Schmieda, Kunžak	35	104

podle počtu uspořádaných jednorázových vzdělávacích a osvětových akcí v zařízení i mimo ně

	2008	2007
1. Hvězdárna a Planetárium hl. m. Prahy	2 991	x
2. Hvězdárna a planetárium v Hradci Králové	1 868	1 885
3. Hvězdárna a planetárium M. Koperníka, Brno	1 318	1 244
4. Hvězdárna a planetárium Johanna Palisy, Ostrava	1 272	1 214
5. Hvězdárna a planetárium České Budějovice s pobočkou na Kleti	1 194	1 145
6. Hvězdárna a radioklub lázeňského města Karlovy Vary	555	460
7. Severočeská hvězdárna a planetárium v Teplicích	546	568
8. Lidová hvězdárna, Prostějov	510	547
9. x		
10. Hvězdárna v Úpici, o. Trutnov	357	370
11. x		
12. Hvězdárna v Rokycanech	235	165
13. Hvězdárna DK, Uherský Brod, o. Uherské Hradiště	230	179
14. Hvězdárna Vsetín	214	353
15. Hvězdárna a planetárium, Plzeň	188	173
16. Zlínská astronomická společnost - Hvězdárna Zlín	173	170
17. x		
18. Hvězdárna Františka Pešty, Sezimovo Ústí	154	138
19. ZŠ a Mateřská škola Nymburk (hvězdárna)	149	68
20. DDM Delta - Hvězdárna barona Artura Krause, Pardubice	146	83
21. Soukromá hvězdárna Rtně v Podkrkonoší, o. Trutnov	132	213
22. Astronomický kroužek Kladno	129	144
23. Hvězdárna prof. Františka Nušla při DDM, Jindřichův Hradec	121	108
24.-25. x		
24.-25. Vlašimská astronomická společnost - Hvězdárna Vlašim	115	131
26. Hvězdárna při MKS Třebíč	102	98
27. Hvězdárna města Madá Boleslav	78	78
28. Jihlavská astronomická společnost, Jihlava	75	60
29. Lidová hvězdárna Josefa Sadíla, Sedčany, o. Příbram	62	58
30. Hvězdárna Jeseník	56	63
31. x		
32. Hvězdárna Tábor	42	41
33. Těšínská hvězdárna, Český Těšín	27	26
34. Soukromá hvězdárna Ladislava Schmieda, Kunžak	24	32
35.-36. Astronomická společnost při hvězdárně v Kunžaku	17	15
35.-36. Astronomický klub Lomnice nad Popelkou	17	24
37. Hvězdárna při KZMB, Boskovice	16	29
38. x		
39.-40. Astronomický kroužek při KD, Dolní Benešov	12	19
39.-40. x		
41. Astronomický klub Vraclav, o. Ústí nad Orlicí	11	4
42. Astronomický klub, Police nad Metují	10	5
43.-44. x		
43.-44. Soukromá hvězdárna Polička	4	x
45. Hanácká astronomie Šternberska	3	x

**podle počtu návštěvníků jednorázových vzdělávacích
a osvětových akcí v zařízení i mimo ně**

	2008	2007
1. Hvězdárna a Planetárium hl. m. Prahy	131 810	x
2. Hvězdárna a planetárium M. Koperníka, Brno	92 181	81 480
3. Hvězdárna a planetárium Johanna Palisy, Ostrava	53 360	51 003
4. Hvězdárna a planetárium v Hradci Králové	46 887	47 468
5. Hvězdárna a planetárium České Budějovice s pobočkou na Kleti	26 553	28 718
6. Hvězdárna a planetárium, Plzeň	15 809	34 105
7. x		
8. Lidová hvězdárna, Prostějov	15 517	17 946
9. Hvězdárna v Úpici, o. Trutnov	13 109	12 071
10. Severočeská hvězdárna a planetárium v Teplicích	10 705	12 889
11. Hvězdárna a radioklub lázeňského města Karlovy Vary	7 663	2 823
12. Hvězdárna DK, Uherský Brod, o. Uherské Hradiště	5 782	4 763
13. Hvězdárna v Rokycanech	4 623	5 070
14. x		
15. Hvězdárna Vsetín	4 121	5 126
16. x		
17. Hvězdárna Františka Pešty, Sezimovo Ústí	3 030	2 799
18. Astronomický klub Lomnice nad Popelkou	2 891	808
19. Zlínská astronomická společnost - Hvězdárna Zlín	2 807	2 993
20. Hvězdárna prof. Františka Nušla při DDM, Jindřichův Hradec	2 380	2 298
21. Vlašimská astronomická společnost - Hvězdárna Vlašim	2 173	2 915
22. ZŠ a Mateřská škola Nymburk (hvězdárna)	2 125	1 779
23. Jihlavská astronomická společnost, Jihlava	2 095	3 264
24. Lidová hvězdárna Josefa Sadíla, Sedlčany, o. Píbram	886	924
25. Hvězdárna Jeseník	842	835
26. x		
27. DDM Delta - Hvězdárna barona Artura Krause, Pardubice	719	1 090
28. Hvězdárna Tábor	613	576
29. Hvězdárna při MKS Třebíč	550	500
30. Astronomický kroužek Kladno	546	455
31. Astronomický klub Vraclav, o. Ústí nad Orlicí	515	179
32. Těšínská hvězdárna, Český Těšín	455	615
33. Hvězdárna města Mladá Boleslav	376	376
34. Hanácká astronomie Šternberska	292	x
35. x		
36. Astronomický klub, Police nad Metují	262	12
37. Astronomická společnost při hvězdárně v Kunžaku	245	230
38. Soukromá hvězdárna Rtně v Podkrkonoší, o. Trutnov	165	213
39. x		
40. Hvězdárna při KZMB, Boskovice	128	272
41. Astronomický kroužek při KD, Dolní Benešov	75	100
42. x		
43. x		
44. Soukromá hvězdárna Polička	37	x
45. Soukromá hvězdárna Ladislava Schmieda, Kunžak	35	

**podle počtu dlouhodobých vzdělávacích
a osvětových akcí v zařízení i mimo ně (s počtem účastníků)**

	2008	2007
1. Hvězdárna v Úpici, o. Trutnov	17 (392)	18 (410)
2. Hvězdárna a planetárium, Plzeň	13 (114)	12 (121)
3. Hvězdárna v Rokycanech	10 (1 693)	11 (1 595)
4. DDM Delta - Hvězdárna barona Artura Krause, Pardubice	10 (134)	10 (124)
5. Hvězdárna Vsetín	8 (98)	8 (146)
6.-7. Hvězdárna a Planetárium hl. m. Prahy	6 (173)	x x
6.-7. Hvězdárna prof. Františka Nušla při DDM, Jindřichův Hradec	6 (210)	4 (308)
8. Lidová hvězdárna, Prostějov	5 (130)	5 (45)
9.-12. Hvězdárna a planetárium v Hradci Králové	3 (51)	3 (59)
9.-12. Hvězdárna DK, Uherský Brod, o. Uherské Hradiště	3 (30)	5 (38)
9.-12. Jihlavská astronomická společnost, Jihlava	3 (373)	3 (39)
9.-12. Zlínská astronomická společnost - Hvězdárna Zlín	3 (31)	2 (34)
13.-15. Astronomický klub Lomnice nad Popelkou	2 (74)	-
13.-15. Hvězdárna Františka Pešty, Sezimovo Ústí	2 (146)	1 (11)
13.-15. x		
16.-20. Astronomický klub Police nad Metují	1 (2)	-
16.-20. Astronomický kroužek Kladno	1 (147)	2 (46)
16.-20. Hanácká astronomie Šternberska	1 (6)	x
16.-20. Hvězdárna a radioklub lázeňského města Karlovy Vary	1 (29 800)	183 (37 254)
16.-20. x		
Ostatní hvězdárny a planetária nepořádala dlouhodobé akce		

podle počtu zájmových kroužků a sekcí při zařízení

	2008	2007
1. Hvězdárna a Planetárium hl. m. Prahy	9	x
2.-3. Hvězdárna a planetárium, Plzeň	7	6
2.-3. Hvězdárna v Úpici, o. Trutnov	7	8
4.-5. Hvězdárna Františka Pešty, Sezimovo Ústí	5	6
4.-5. ZŠ a Mateřská škola Nymburk (hvězdárna)	5	4
6. Hvězdárna Vsetín	4	6
7.-9. Hvězdárna a planetárium v Hradci Králové	3	4
7.-9. Hvězdárna prof. Františka Nušla při DDM, Jindřichův Hradec	3	6
7.-9. Hvězdárna DK, Uherský Brod, o. Uherské Hradiště	3	5
10.-20. DDM Delta - Hvězdárna barona Artura Krause, Pardubice	2	2
10.-20. Hvězdárna a planetárium M. Koperníka, Brno	2	2
10.-20. Hvězdárna a radioklub lázeňského města Karlovy Vary	2	3
10.-20. Hvězdárna Jeseník	2	2
10.-20. Hvězdárna při MKS Třebíč	2	2
10.-20. Hvězdárna v Rokycanech	2	2
10.-20. x		
10.-20. Lidová hvězdárna Josefa Sadila, Sedlčany, o. Píbram	2	2
10.-20. Lidová hvězdárna, Prostějov	2	2
10.-20. x		
10.-20. Zlínská astronomická společnost - Hvězdárna Zlín	2	2
21.-35. Vlašimská astronomická společnost - Hvězdárna Vlašim	1	1
21.-35. Astronomický klub Lomnice nad Popelkou	1	1
21.-35. Astronomický klub Vraclav, o. Ústí nad Orlicí	1	-
21.-35. x		
21.-35. Astronomický kroužek Kladno	1	1
21.-35. Astronomický kroužek při KD, Dolní Benešov	1	1
21.-35. Hanácká astronomie Šternberska	1	x
21.-35. Hvězdárna a planetárium České Budějovice s pobočkou na Kleti	1	1
21.-35. Hvězdárna a planetárium Johanna Palisy, Ostrava	1	3
21.-35. x		
21.-35. Hvězdárna při KZMB, Boskovice	1	1
21.-35. x		
21.-35. Jihlavská astronomická společnost, Jihlava	1	1
21.-35. x		
21.-35. Těšínská hvězdárna, Český Těšín	1	1
Ostatní hvězdárny neměla zájmové kroužky nebo sekce		

podle členů kroužků a sekcí při zařízení

	2008	2007
1. Hvězdárna v Úpici, o. Trutnov	170	170
2. Hvězdárna a Planetárium hl. m. Prahy	129	x
3. Hvězdárna a planetárium, Plzeň	104	49
4.-5. Hvězdárna a planetárium v Hradci Králové	40	45
4.-5. ZŠ a Mateřská škola Nymburk (hvězdárna)	40	33
6. Hvězdárna a planetárium Johanna Palisy, Ostrava	31	25
7. Hvězdárna DK, Uherský Brod, o. Uherské Hradiště	30	38
8. Lidová hvězdárna, Prostějov	29	30
9. Jihlavská astronomická společnost, Jihlava	28	39
10.-12. Hvězdárna a planetárium M. Koperníka, Brno	27	38
10.-12. Hvězdárna Františka Pešty, Sezimovo Ústí	27	42
10.-12. Vlašimská astronomická společnost - Hvězdárna Vlašim	27	24
13. Zlínská astronomická společnost - Hvězdárna Zlín	26	27
14. Hvězdárna při MKS Třebíč	25	25
15. Hvězdárna prof. Františka Nušla při DDM, Jindřichův Hradec	20	32
16. Hvězdárna a radioklub lázeňského města Karlovy Vary	19	36
17. Hvězdárna Vsetín	16	25
18.-20. DDM Delta - Hvězdárna barona Artura Krause, Pardubice	15	12
18.-20. Hvězdárna Jeseník	15	16
18.-20. x		
21. Hvězdárna v Rokycanech	14	16
22. Astronomický kroužek Kladno	11	12
23.-24. Hvězdárna a planetárium České Budějovice s pobočkou na Kleti	10	11
23.-24. Těšínská hvězdárna, Český Těšín	10	10
25.-26. Astronomický klub Lomnice nad Popelkou	9	12
25.-26. Astronomický kroužek při KD, Dolní Benešov	9	9
27.-29. Astronomický klub Vraclav, o. Ústí nad Orlicí	8	-
27.-29. x		
27.-29. x		
30. x		
31.-32. x		
31.-32. Hanácká astronomie Šternberska	6	x
33.-34. Hvězdárna při KZMB, Boskovice	4	5
33.-34. Lidová hvězdárna Josefa Sadila, Sedlčany, o. Píbram	4	4
35. x		
Ostatní hvězdárny a planetária neměla zájmové kroužky nebo sekce		

Celkové pořadí

Pořadí	Název hvězdárny	Počet návštěvníků celkem	Počet jednorázových akcí	Počet návštěvníků jednorázových akcí	Počet dlouhodobých akcí	Počet návštěvníků dlouhodobých akcí	Počet kroužků	Počet členů kroužků
1.	Hvězdárna a Planetárium hl. m. Prahy	132 678	2 991	131 810	6	173	9	129
2.	Hvězdárna a planetárium M. Koperníka, Brno	92 181	1 318	92 181	-	-	2	27
3.	Hvězdárna a planetárium Johanna Palisy, Ostrava	53 360	1 272	53 360	-	-	1	31
4.	Hvězdárna a planetárium v Hradci Králové	48 149	1 868	46 887	3	51	3	40
5.	Hvězdárna a radioklub lázeňského města Karlovy Vary	37 463	555	7 663	1	29 800	2	19
6.	Hvězdárna a planetárium České Budějovice s pobočkou na Kleti	26 553	1 194	26 553	-	-	1	10
7.	Hvězdárna a planetárium, Plzeň	18 040	188	15 809	13	114	7	104
8.	Hvězdárna v Úpici, o. Trutnov	16 215	357	13 109	17	392	7	170
9.	x							
10.	Hvězdárna v Rokycanech	15 683	235	4 623	10	1 693	2	14
11.	Lidová hvězdárna, Prostějov	15 647	510	15 517	5	130	2	29
12.	Severočeská hvězdárna a planetárium v Teplicích	10 705	546	10 705	-	-	-	-
13.	Hvězdárna DK, Uherský Brod, o. Uherské Hradiště	7 809	230	5 782	3	30	3	30
14.	Hvězdárna Vsetín	6 720	214	4 121	8	98	4	16
15.	x							
16.	x							
17.	Hvězdárna Františka Pešty, Sezimovo Ústí	3 030	154	3 030	2	146	5	27
18.	Zlínská astronomická společnost - Hvězdárna Zlín	2 958	173	2 807	3	31	2	26
19.	Astronomický klub Lomnice nad Popelkou	2 891	17	2 891	2	74	1	9
20.	Hvězdárna prof. Františka Nušty při DDM, Jindřichův Hradec	2 610	121	2 380	6	210	3	20
21.	Jihlavská astronomická společnost, Jihlava	2 468	75	2 095	3	373	1	28
22.	Vlašimská astronomická společnost - Hvězdárna Vlašim	2 173	115	2 173	-	-	1	27
23.	ZŠ a Mateřská škola Nymburk (hvězdárna)	2 125	149	2 125	-	-	5	40
24.	Lidová hvězdárna Josefa Sadila, Sedlčany, o. Píseň	886	62	886	-	-	2	4
25.	DDM Delta - Hvězdárna barona Artura Krause, Pardubice	853	146	719	10	134	2	15
26.	Hvězdárna Jeseník	842	56	842	-	-	2	15
27.	x							
28.	Astronomický kroužek Kladno	693	129	546	1	147	1	11
29.	Hvězdárna Tábor	613	42	613	-	-	-	-
30.	Astronomický klub Vraclav, o. Ústí nad Orlicí	611	11	515	-	-	1	8
31.	Hvězdárna při MKS Třebíč	550	102	550	-	-	2	25
32.	Těšínská hvězdárna, Český Těšín	455	27	455	-	-	1	10
33.	Hvězdárna města Mladá Boleslav	376	78	376	-	-	-	-
34.	Hanácká astronomie Šternberska	300	3	292	1	6	1	6
35.	x							
36.	Astronomický klub, Police nad Metuj	262	10	262	1	2	-	-
37.	Astronomická společnost při hvězdárně v Kunžaku	245	17	245	-	-	-	-
38.	Soukromá hvězdárna Rtně v Podkrkonoší, o. Trutnov	165	132	165	-	-	-	-
39.	x							
40.	Hvězdárna při KZMB, Boskovice	128	16	128	-	-	1	4
41.	Astronomický kroužek při KD, Dolní Benešov	88	12	75	-	-	1	9
42.	x							
43.	x							
44.	Soukromá hvězdárna Polička	37	4	37	-	-	-	-
45.	Soukromá hvězdárna Ladislava Schmieda, Kunžak	35	24	35	-	-	-	-

KNIHOVNY

V roce 2008 pracovalo v České republice 5 438 knihoven. Národní knihovna ČR a Moravská zemská knihovna jsou přímo řízeny Ministerstvem kultury, krajské vědecké knihovny jsou zřizovány krajskými úřady a další knihovny jsou zřizovány obcemi a městy. Vybrané indikátory ze statistických zjišťování poskytují přehled o počtu knihoven a jejich poboček, o počtu knihovnických jednotek, registrovaných čtenářů, výpůjček, návštěvníků, pracovníků a dalších sledovaných ukazatelů v jednotlivých krajích ČR.

Bylo zpracováno pořadí veřejných knihoven v okresech podle počtu knihovnických jednotek, registrovaných čtenářů, výpůjček, průměrného počtu výpůjček na 1 čtenáře, studijních míst, počítačů pro uživatele, z toho počítačů připojených na Internet, čtenářů využívajících Internet v knihovně a také podle počtu virtuálních návštěv webové stránky knihoven.

Vybrané indikátory ze statistických výkazů o knihovnách v roce 2008

	Celkem	z toho					
		Národní knihovna ČR	Moravská zemská knihovna	Krajské knihovny	Základní knihovny pověřené výkonem regionálních funkcí	Ostatní základní knihovny s profesionálními pracovníky	Základní knihovny s neprofesionálními pracovníky
Počet knihoven v roce	5 438	1	1	13	85	690	4 648
Počet poboček včetně pojízdných knihoven v roce	847	0	0	36	311	335	165
Počet knihovnických jednotek v roce	62 765 495	6 465 247	3 918 364	13 710 466	11 668 366	15 939 184	11 063 868
Počet registrovaných čtenářů v roce	1 447 798	30 935	26 257	350 376	415 326	421 000	203 904
Počet výpůjček v roce	66 744 167	626 682	491 935	13 756 857	23 023 736	22 701 782	6 143 175
Průměrný počet výpůjček na 1 čtenáře v roce	46,1	20	18,7	39,3	55,4	53,9	30,1
Počet návštěvníků v knihovně celkem v roce	20 913 224	676 456	626 589	4 700 684	7 131 139	5 996 910	1 781 446
Počet vzdělávacích a výchovných kolektivních akcí v roce	56 855	246	43	4 917	20 635	25 538	5 476
Počet seminářů, odborných porad a konzultací v roce	30 695	10 586	88	5 217	8 883	5 328	593
Počet vydaných publikací v roce	706	28	10	358	161	124	25
Počet zaměstnanců knihoven (přepočtený stav) v roce	5 137,3	443,0	158,0	1 314,6	1 761,2	1 459,2	1,4
z toho odborných pracovníků v roce	4 577,0	390,0	128,0	1 173,0	1 553,5	1 331,3	1,3
Prostředky na nákup knihovního fondu v tis. Kč v roce	366 621,7	70 032,0	7 935,1	63 045,6	111 253,7	87 322,2	27 033,0
Počet počítačů pro uživatele v roce	11 052	56	108	947	1 776	2 726	5 439
z toho napojených na Internet v roce	9 926	34	105	583	1 408	2 483	5 313
Počet návštěvníků využívajících Internet v knihovně	2 845 767	142 972	9 390	489 932	809 586	942 382	451 505

Přehled o činnosti knihoven v jednotlivých krajích České republiky v roce 2008

(Zahrnuje všechny typy veřejných knihoven, Národní knihovnu ČR, Moravskou zemskou knihovnu a všechny krajské vědecké knihovny)

	Počet						Průměrný počet výpůjček na 1 čtenáře	
	knihoven	poboček	knihovnic jednotek	exemplářů docházejících periodik	návštěvníků knihoven	registrovaných čtenářů		výpůjček
Hlavní město Praha	41	1	9 233 691	91 653	2 988 420	254 143	8 048 346	31,7
Středočeský kraj	798	29	6 016 387	10 046	1 639 570	128 403	6 115 728	47,6
Jihočeský kraj	550	111	3 898 333	6 797	1 425 544	88 656	4 397 915	49,6
Plzeňský kraj	472	43	4 473 928	9 039	1 103 927	80 034	3 874 140	48,4
Karlovarský kraj	121	21	1 590 764	4 351	685 048	44 675	2 291 081	51,3
Ústecký kraj	299	41	4 037 575	6 267	1 251 843	79 090	5 125 079	64,8
Liberecký kraj	212	34	2 866 093	5 168	745 833	54 560	2 060 186	37,8
Královéhradecký kraj	372	63	4 178 897	7 980	1 148 992	81 832	4 124 329	50,4
Pardubický kraj	394	27	2 696 261	6 272	893 638	75 874	3 133 448	41,3
Kraj Vysočina	533	66	2 701 095	5 500	1 253 095	75 334	4 164 561	55,3
Jihomoravský kraj	614	102	8 807 856	11 210	2 716 935	157 784	6 633 068	42,0
Olomoucký kraj	467	53	4 414 875	66 116	1 290 707	83 568	4 066 902	48,7
Zlínský kraj	299	104	2 868 404	6 428	1 413 378	89 553	4 983 354	55,6
Moravskoslezský kraj	266	152	4 981 336	10 281	2 356 294	154 292	7 726 030	50,1

	Počet						Prostředky na nákup knihovnicích fondů v tis. Kč	
	vzděl. a vých. kolektivních akcí	seminářů, odb.porad a konzultací	vydaných publikací	studijních míst	počítačů pro uživatele	z toho napojených na Internet		návštěvníků využívajících Internet v knihovně
Hlavní město Praha	2 706	13 663	34	2 043	526	320	385 509	90 160,4
Středočeský kraj	4 958	999	58	4 398	1 178	1 091	204 884	25 682,0
Jihočeský kraj	3 425	1 202	12	4 976	1 022	934	217 185	23 489,3
Plzeňský kraj	3 927	1 522	61	2 407	683	640	174 740	20 638,1
Karlovarský kraj	3 306	819	197	1 482	362	344	153 520	10 258,7
Ústecký kraj	4 014	1 297	21	1 958	700	616	172 660	20 723,0
Liberecký kraj	2 611	544	16	1 853	462	429	144 643	12 351,6
Královéhradecký kraj	3 121	1 522	33	3 704	742	660	146 827	22 626,0
Pardubický kraj	2 180	850	9	1 473	621	570	93 300	16 994,0
Kraj Vysočina	4 138	1 884	56	4 041	867	799	154 751	19 201,8
Jihomoravský kraj	5 865	2 282	29	5 475	1 286	1 178	293 318	34 159,3
Olomoucký kraj	5 127	614	12	2 511	820	777	187 753	16 812,2
Zlínský kraj	4 237	715	32	3 294	774	716	216 528	17 417,6
Moravskoslezský kraj	7 240	2 782	136	3 210	1 009	852	300 149	36 107,6

Pořadí veřejných knihoven v okresech v roce 2008 do 30. místa *

(Pro porovnání uvádíme i údaje za rok 2007)

(Veřejné knihovny v jednotlivých okresech = krajská knihovna + základní knihovny pověřené výkonem regionálních funkcí + ostatní základní knihovny s profesionálními pracovníky + základní knihovny s neprofesionálními pracovníky)

podle počtu knihovních jednotek

	v roce	2008	2007
1. Brno-město		4 736 121	4 702 587
2. Olomouc		2 695 242	2 667 954
3. Plzeň-město		2 250 000	2 217 259
4. Hradec Králové		2 235 259	2 229 739
5. Ostrava		1 740 323	1 733 540
6. Liberec		1 699 181	1 670 698
7. České Budějovice		1 561 665	1 577 707
8. Zlín		935 166	928 566
9. Ústí nad Labem		873 882	851 356
10. Brno-venkov		849 441	841 841
11. Pardubice		811 744	799 803
12. Frýdek-Místek		810 267	836 493
13. Ústí nad Orlicí		809 348	806 412
14. Děčín		803 296	796 378
15. Karviná		793 530	779 884
16. Uherské Hradiště		752 239	763 298
17. Hodonín		741 868	738 327
18. Blansko		736 900	744 687
19. Břeclav		722 975	709 153
20. Karlovy Vary		691 527	657 942
21. Třebíč		651 586	650 474
22. Náchod		648 908	649 264
23. Opava		607 519	611 973
24. Přerov		604 695	589 879
25. Havlíčkův Brod		594 056	572 752
26. Vsetín		590 621	598 313
27. Kroměříž		590 378	589 441
28. Žďár nad Sázavou		583 998	573 766
29. Znojmo		583 106	601 101
30. Nový Jičín		580 679	578 351

podle počtu registrovaných čtenářů

	v roce	2008	2007
1. Brno-město		66 044	66 775
2. Ostrava		45 634	47 001
3. Plzeň-město		37 342	35 391
4. Olomouc		36 985	35 236
5. Zlín		30 943	31 792
6. Hradec Králové		30 703	29 164
7. Karviná		30 288	31 228
8. Liberec		27 363	29 202
9. České Budějovice		27 240	27 608
10. Opava		26 406	27 065
11. Frýdek-Místek		25 039	32 747
12. Pardubice		25 038	24 926
13. Karlovy Vary		24 119	25 657
14. Brno-venkov		21 879	21 666
15. Vsetín		20 620	19 651
16. Uherské Hradiště		19 730	22 031
17. Hodonín		18 429	18 890
18. Kroměříž		18 260	18 609
19. Ústí nad Orlicí		18 167	17 741
20. Třebíč		17 423	17 243
21. Přerov		17 374	17 114
22. Svitavy		17 254	17 363
23. Náchod		17 125	17 678
24. Havlíčkův Brod		16 542	16 747
25. Nový Jičín		16 341	16 364
26. Jihlava		16 054	15 849
27. Trutnov		15 500	17 994
28. Chrudim		15 415	15 398
29. Žďár nad Sázavou		14 946	15 127
30. Tábor		14 708	14 916

* Do přehledu není zařazen Středočeský kraj, protože zvolil odlišnou metodiku vkládání dat

podle průměrného počtu výpůjček na 1 čtenáře

	v roce	2008	2007
1. Brno-město		2 674 626	2 813 491
2. Ostrava		2 106 269	2 074 353
3. Zlín		1 928 956	1 879 246
4. Plzeň.město		1 821 650	1 655 177
5. Karviná		1 756 873	1 844 952
6. Hradec Králové		1 505 487	1 478 501
7. Olomouc		1 503 550	1 489 356
8. Frýdek-Místek		1 374 438	1 449 310
9. Karlovy Vary		1 311 710	1 190 745
10. Vsetín		1 297 601	1 301 498
11. České Budějovice		1 147 247	1 179 929
12. Ústí nad Labem		1 130 260	1 141 452
13. Žďár nad Sázavou		1 047 656	1 070 509
14. Opava		1 032 366	1 082 744
15. Brno-venkov		995 351	973 198
16. Pardubice		991 214	980 317
17. Chomutov		923 087	920 726
18. Přerov		907 909	926 891
19. Trutnov		905 263	941 860
20. Šumperk		894 653	768 096
21. Jihlava		894 201	898 490
22. Uherské Hradiště		874 179	923 758
23. Havlíčkův Brod		872 656	976 182
24. Teplice		857 195	863 667
25. Třebíč		855 883	932 702
26. Náchod		851 672	867 374
27. Ústí nad Orlicí		840 738	839 253
28. Nový Jičín		831 427	847 625
29. Hodonín		824 613	849 055
30. Liberec		812 123	900 360

podle počtu výpůjček

	v roce	2008	2007
1. Ústí nad Labem		85,7	87,4
2. Teplice		82,7	83,2
3. Chomutov		77,3	76,0
4. Žďár nad Sázavou		70,1	70,8
5. Šumperk		68,3	57,2
6. Jeseník		65,6	51,8
7. Vsetín		62,9	66,2
8. Zlín		62,3	59,1
9. Strakonice		60,2	58,9
10. Bruntál		59,0	61,4
11. Rokycany		58,5	50,8
12. Trutnov		58,4	52,3
13. Karviná		58,0	59,1
14. - 15. Prachatice		56,4	58,3
14. - 15. Děčín		56,4	54,0
16. Jihlava		55,7	56,7
17. Most		55,4	53,8
18. Frýdek-Místek		54,9	44,3
19. Plzeň-sever		54,6	52,6
20. Karlovy Vary		54,4	46,4
21. Sokolov		53,4	52,7
22. Havlíčkův Brod		52,8	58,3
23. Přerov		52,3	54,2
24. Tábor		52,2	51,6
25. Břeclav		51,9	51,6
26. Jičín		51,3	49,0
27. Český Krumlov		51,2	48,2
28. Písek		51,0	52,1
29. Nový Jičín		50,9	51,8
30. Česká Lípa		50,0	51,6

podle počtu studijních míst			podle počtu počítačů pro uživatele			z toho napojených na Internet					
	v roce	2008	2007		v roce	2008	2007		v roce	2008	2007
1. České Budějovice	1	503	1 539	1. Brno-město		268	267	1. Olomouc		233	229
2. Hradec Králové	1	208	859	2. Olomouc		259	254	2. Třebíč		230	190
3. Brno-město	1	097	1095	3. České Budějovice		259	241	3. Brno-město		220	222
4. Brno-venkov	1	032	963	4. Hradec Králové		258	230	4. Jindřichův Hradec		213	204
5. Vsetín	1	021	1 006	5. Třebíč		244	205	5. Hradec Králové		205	198
6. Havlíčkův Brod		988	967	6. Jindřichův Hradec		214	208	6. Uherské Hradiště		202	195
7. Olomouc		949	917	7. Uherské Hradiště		209	205	7. - 8. Přerov		197	194
8. Kroměříž		911	873	8. Brno-venkov		204	185	7. - 8. České Budějovice		197	173
9. Jindřichův Hradec		895	879	9. Přerov		203	202	9. Brno-venkov		195	176
10. Zlín		890	794	10. - 11. Vsetín		201	201	10. Vsetín		185	184
11. Jihlava		869	871	10. - 11. Frýdek-Místek		201	188	11. Svitavy		183	164
12. Liberec		856	870	12. Svitavy		199	175	12. Frýdek-Místek		182	168
13. Třebíč		851	813	13. Zlín		197	185	13. Karviná		180	162
14. Znojmo		844	739	14. Karviná		194	176	14. - 15. Břeclav		177	162
15. Jičín		797	738	15. Břeclav		191	181	14. - 15. Karlovy Vary		177	177
16. Žďár nad Sázavou		779	775	16. Liberec		188	171	16. Znojmo		173	173
17. Tábor		764	727	17. - 18. Znojmo		185	183	17. Havlíčkův Brod		172	143
18. Karlovy Vary		759	663	17. - 18. Havlíčkův Brod		185	168	18. Zlín		168	158
19. Břeclav		725	689	19. Karlovy Vary		179	179	19. Liberec		163	151
20. Litoměřice		680	189	20. Ústí nad Orlicí		175	161	20. Kroměříž		161	152
21. Náchod		657	641	21. Ostrava		173	146	21. Ústí nad Orlicí		159	145
22. Opava		633	672	22. Opava		172	167	22. Žďár nad Sázavou		154	135
23. Trutnov		632	621	23. Nový Jičín		168	154	23. - 24. Opava		153	151
24. Blansko		631	600	24. - 25. Kroměříž		167	157	23. - 24. Nový Jičín		153	143
25. Strakonice		628	606	24. - 25. Žďár nad Sázavou		167	146	25. Prostějov		151	141
26. Ostrava		590	534	26. Hodonín		160	148	26. - 27. Tábor		148	141
27. Frýdek-Místek		588	599	27. Tábor		157	152	26. - 27. Litoměřice		148	139
28. Vyškov		580	505	28. Prostějov		156	142	28. Šumperk		147	141
29. Přerov		578	577	29. Šumperk		153	147	29. Hodonín		140	127
30. Karviná		576	472	30. Litoměřice		152	143	30. Blansko		138	128

podle počtu čtenářů využívajících Internet v knihovně

	v roce	2008	2007
1. Karviná		98 241	59 818
2. Brno-město		97 572	110 656
3. Karlovy Vary		87 274	81 204
4. Plzeň-město		84 567	79 231
5. Olomouc		71 946	62 672
6. Vsetín		69 829	69 523
7. Frýdek-Místek		63 672	50 149
8. Jindřichův Hradec		61 881	62 107
9. Uherské Hradiště		61 236	65 918
10. Liberec		60 032	57 885
11. Ostrava		57 773	52 526
12. Zlín		53 335	45 995
13. České Budějovice		49 766	46 617
14. Svitavy		49 514	44 365
15. Litoměřice		47 535	42 429
16. Břeclav		47 094	44 639
17. Havlíčkův Brod		45 254	49 040
18. Hodonín		43 127	40 270
19. Česká Lípa		41 998	35 834
20. Hradec Králové		40 787	44 647
21. Náchod		38 141	32 933
22. Šumperk		37 892	40 895
23. Třebíč		37 804	37 645
24. Přerov		37 627	32 878
25. Trutnov		34 927	35 421
26. Tábor		34 807	28 320
27. Opava		34 413	38 662
28. Sokolov		33 473	35 210
29. Brno-venkov		33 449	28 754
30. Cheb		32 773	30 783

podle počtu virtuálních návštěv webové stránky

	v roce	2008	2007
1. Opava		3 724 783	2 291 018
2. Brno-město		1 477 062	1 574 835
3. Olomouc		1 455 194	2 724 216
4. Plzeň-město		585 327	141 398
5. Kroměříž		453 594	349 363
6. Zlín		422 757	511 133
7. Most		409 273	94 319
8. Ostrava		367 113	319 239
9. Hradec Králové		359 852	402 873
10. České Budějovice		340 950	542 257
11. Karviná		311 628	300 219
12. Louny		228 221	152 027
13. Karlovy Vary		217 079	80 084
14. Přerov		213 501	167 326
15. Ústí nad Orlicí		211 441	91 157
16. Liberec		204 781	170 182
17. Domažlice		178 988	198 072
18. Pelhřimov		177 021	131 404
19. Břeclav		176 871	166 814
20. Uherské Hradiště		176 168	155 630
21. Frýdek-Místek		174 291	216 473
22. Havlíčkův Brod		162 882	73 798
23. Ústí nad Labem		142 462	136 450
24. Tábor		135 569	56 499
25. Vyškov		120 237	82 638
26. Teplice		119 226	272 743
27. Klatovy		116 372	259 262
28. Jičín		105 827	59 492
29. Brno-venkov		103 870	30 536
30. Pardubice		101 097	88 474

KULTURNÍ DOMY, MĚSTSKÁ KULTURNÍ STŘEDISKA, CENTRA VOLNÉHO ČASU APOD.

V rámci statistiky kultury byla v roce 2007 poprvé sledována činnost kulturních domů, městských kulturních středisek, center volného času apod. na území České republiky. Statistický Roční výkaz o kulturně vzdělávací a zájmové činnosti za rok 2007 (MK 22–01) byl připravován v roce 2006 ve spolupráci ministerstva kultury a NIPOS. Seznam zpravodajských jednotek byl zpracován na základě podkladů z útvaru Artama a na základě informačních databází CIK. Seznam je průběžně aktualizován, databáze se stále vytváří.

V r. 2007 bylo osloveno 422 zpravodajských jednotek, po šetření bylo 72 jednotek z databáze vyřazeno (zánik, sloučení několika jednotek v jednu společnou, činnost se zúžila na pouhé pronajímání nebytových prostor, knihovnickou činnost, provozování kina apod.). 65 subjektů vůbec neodpovědělo. Celkový počet statisticky sledovaných zařízení, která vyplnila roční výkaz, činil 285 subjektů.

V r. 2008 se vycházelo ze stejné databáze. Osloveno bylo 346 zpravodajských jednotek. V šetření zůstalo 295 subjektů, vyřazeno bylo dalších 76 subjektů z obdobných příčin jako v r. 2007. Vůbec se neozvalo 18 obeslaných jednotek.

V r. 2009 bude do databáze přiřazeno dalších 100 kulturních zařízení. Vzhledem k tomu, že v celé republice je cca 6 000 obcí a všechna větší města a obce mají nejméně jedno kulturní zařízení (ve velkých městech je jich i několik desítek), měla by konečná databáze obsahovat několik tisíc jednotek. Do budoucna se počítá s jejich elektronickým zpracováním.

K dispozici jsou zatím statistická šetření za rok 2007 a 2008, což je pro erudovanou a hlubší analýzu velmi málo informací.

Statistický výkaz se stále upravuje, částečně z vůle zadavatele, částečně podle ohlasů z terénu. Respondenti (zpravodajské jednotky) se poměrně často ptají, mýlí, nerozumí, odpovídají nepřesně. Díky tomu nejsou zatímní statistická šetření úplně korektní. I z tohoto důvodu se výkaz upřesňuje, opatřuje komentářem, zjednodušuje. Obvyklé nedostatky nově se rodícího projektu.

Přehled KD podle činnosti a podle zřizovatele

Zpravodajské jednotky je možné rozdělit do 3 skupin podle typu zřizovatele:

1. subjekty, jejichž zřizovatelem jsou orgány státní správy (r. 2007 - 235 subjektů, r. 2008 - 252),
2. subjekty zřízené občanskými sdruženími, o.p.s. a církvemi (r. 2007 - 11, r. 2008 - 7),
3. subjekty provozované podnikatelskými subjekty či podnikateli (r. 2007 - 39, r. 2008 - 36 subjektů).

Ve statistických výkazech je sledována vedle typu kulturního zařízení (instituce s vlastními prostory, bez vlastních prostor, objekt je pronajímán) jím provozovaná činnost, a to zájmově-vzdělávací, zájmově-umělecká a zájmově-mimoumělecká, vč. dalších kulturních služeb pro veřejnost, a to ve 2 aspektech:

1. počet kurzů, souborů, klubů a kroužků,
2. počet jejich členů.

Nejvíce je institucí s vlastními prostory (r. 2007 - 254, r. 2008 - 268).

Ze sledovaných zařízení provozovalo v r. 2007 a 2008 shodně 60 kulturních domů a středisek pouze činnost nazvanou »další kulturní služby veřejnosti«, a to zejména pořádání divadelních a koncertních představení, výstav aj.

Přehled o činnosti kulturních domů a středisek v krajích

Prozatím máme k dispozici rozdílný počet zpravodajských jednotek v každém kraji, nehledě na to, že i kraje jsou rozdílně velké. I to je jedním z důvodů, proč nelze provést erudovanější zhodnocení současného stavu.

Největší možnosti máme ve skupině zřizované státními orgány (r. 2007 - 235 jednotek, r. 2008 - 268). Tyto subjekty mají často dlouholetou tradici, na rozdíl od skupiny druhé a třetí (podnikatelské), které začaly vznikat až po roce 1989. Nejvíce sledovaných zpravodajských jednotek vykázal v r. 2007 Moravskoslezský kraj, dále kraj Středočeský a Jihočeský. V r. 2008 měl nejvíce zpravodajských jednotek opět Moravskoslezský kraj, Jihomoravský a kraj Středočeský.

Z těchto důvodů se budeme nadále zabývat pouze touto skupinou. Ostatní skupiny jsou příliš malé na jakékoliv hodnocení. Potrvá čas, než se podaří zjistit, ověřit a zařadit další jednotky do databáze. Zatím nebyla vytvořena metodika, odkud získávat jednotlivé adresy.

Zájmová vzdělávací činnost

V oblasti zájmové vzdělávací činnosti sledujeme kurzy cyklické a jednorázové v 10 typech kurzů:

- občanské
- umělecké
- environmentální
- prosociální
- zdravotní
- tradiční řemesla a lidová kultura
- práce s PC
- získávání technologických a praktických dovedností
- jazykové
- jiné (např. taneční kurzy)

V cyklické formě se v r. 2007 nejvíce pořádaly jazykové kurzy, které organizovalo 73 kulturních domů (dále KD), v r. 2008 75. Na dalším místě byly kurzy umělecké (50 KD) a tzv. kurzy jiné, což jsou většinou kurzy tance a společenského chování (42 KD). V r. 2008 se kurzy prohodily, na 2. místě byly kurzy jiné (54 KD) a na dalším kurzy umělecké (49 KD). Kulturní zařízení většinou pořádala více než 1 kurz.

V jednorázové formě bylo v r. 2007 uspořádáno opět nejvíce kurzů uměleckých (15 KD), dále kurzů jiných (11 KD) a kurzů tradičního řemesla a lidové kultury (10 KD). Tyto akce jsou zaměřeny především na tradiční lidové zvyky v rámci kalendářního roku (např. vánoce - betlémy, ozdoby, perníčky, velikonoce - barvení vajíček) či lidová řemesla (batikování, krajkářství apod.). V r. 2008 pořádalo jiné kurzy 27 KD, kurzy umělecké 17 KD a dále po 12 KD pořádaly kurzy zdravotní, tradičních řemesel a lidové kultury a práce s počítačem. Z celkového počtu 235 kulturních zařízení sledovaných v r. 2007 nepořádalo žádné kurzy 114 KD, v r. 2008 bylo nezúčastněných pouze 89 KD.

Zájmová umělecká činnost

V oblasti zájmové umělecké činnosti sledujeme 26 oborových skupin a podskupin, vč. počtu jejich členů. Jedná se především o divadelní soubory, hudební skupiny, sborový zpěv, folklorní soubory, kluby fotografie a jiné. V r. 2008 byl statistický výkaz trochu pozměněn, takže některé dříve sledované činnosti vypadly, některé se spojily do jedné skupiny. V tabulce zůstalo pouze 6 oborových skupin. Např. soubory sborové zpěvu se již nesledují samostatně, byly připojeny k hudební zájmové činnosti (vážná hudba, včetně vokální, alternativní, lidová/etnická). Folklorní zájmová umělecká činnost, v r. 2008 nesledovaná, bude od r. 2009 opět zařazena jako sedmá volnočasová umělecká aktivita. Domníváme se, že je důležité sledovat vývoj v jedné z mála přetrvávajících živých lidových tradic.

Kulturní domy nejvíce zabezpečují divadelní činnost, nejvíce souborů je v r. 2007 sledováno v Olomouckém kraji (37), v r. 2008 v Ústeckém (27). Nejvíce hudebních skupin vykazuje v r. 2007 Jihomoravský kraj (52), v r. 2008 Ústecký kraj (28). Nejvíce tanečních skupin eviduje v r. 2007 Olomoucký kraj (29) a v r. 2008 Moravskoslezský kraj (83). Velké rozdíly mezi šetřením v r. 2007 a 2008 jsou způsobeny jiným uspořádáním oblastí zájmové umělecké činnosti ve výkazu, především v oblasti hudební (připojení souborů sborového zpěvu, příp. folklorních souborů) a taneční činnosti (připojení folklorních souborů).

Počet souborů, skupin, klubů a kroužků (i počet jejich členů) ovlivňuje vedle nápaditých a angažovaných pracovníků kulturních zařízení hlavně ve velkých městských aglomeracích živá lidová tradice (oblast Chodska v západních Čechách, oblast Slovácka, Valašska a Hané na Moravě, Slezska, Těšínska apod.), a to především v počtu folklorních souborů, příp. hudebních a tanečních, což budeme opět sledovat od r. 2009.

Velké množství divadelních přehlídek a festivalů udržuje tradici ochotnického divadla táhnoucí se od dob národního obrození, především na českém a moravském venkově, např. Jiráskův Hronov v Královéhradeckém kraji. Stejně tak mají dlouholetou tradici (někdy i více než stoletou) soubory sborového zpěvu, kterých v r. 2007 nejvíce vykázal Pardubický kraj. Od r. 2008 se již samostatně nesledují, pouze v rámci hudební zájmové činnosti.

Tam, kde nelze navázat na tradice (např. oblast vysídlených Sudet a velké městské aglomerace), často vznikají moderní hudební, divadelní a taneční skupiny nejrůznějších žánrů, výtvarné, filmové, fotografické kluby a kroužky. Jejich vznik často iniciuje nadšený jedinec nebo pracovníci kulturních zařízení v rámci volnočasových aktivit především dětí a mládeže

Jedna z tabulek sleduje v krajích věkové složení členů uměleckých souborů, skupin a klubů všech 26 skupin a podskupin, respektive současných 6 skupin.

Často jsou jednotlivé soubory složeny jak z dospělých či seniorů, tak mládeže a dětí. Od r. 2009 jsou ve výkaze nastavena přesnější kritéria, do které skupiny soubor zařadit.

Zájmová mimoumělecká činnost

Mimoumělecká činnost je sledována v 6 typech kurzů, resp. kroužků, a 4 věkových kategoriích. Jedná se o kluby a kroužky přírodovědné, sběratelské, logické hry, technické, sport a turistika, jiné (vlastivědné).

Nejvíce jsou zastoupeny kluby turistické a vlastivědné.

V oblasti zájmové mimoumělecké činnosti vykazuje nejvíce klubů a kroužků Moravskoslezský kraj (r. 2007 - 88, r. 2008 - 44).

Zájmová umělecká a mimoumělecká činnost dětí a mládeže

V objektech kulturních zařízení provozují svoji činnost také soubory, skupiny, kluby a kroužky určené pouze dětem a mládeži, které se zaměřují na zájmovou uměleckou činnost ve výše zmiňovaných 26 skupinách a podskupinách, respektive v 7 základních oborech činnosti (divadelní, hudební, taneční, výtvarné, v oboru fotografie, audiovizuální a filmu, literární a staronové folklorní), stejně tak i v 6 oborových skupinách mimoumělecké zájmové činnosti.

Nejvíce dětských souborů a skupin bylo v r. 2007 sledováno v oblasti výtvarné (93 kroužků) a taneční (67 skupin), nejvíce mládežnických skupin v oblasti taneční (32) a divadelní (29).

V r. 2008 bylo nejvíce dětských tanečních skupin a souborů (116) a výtvarných kroužků (143). Mládež se věnovala opět tanci (49 souborů a skupin) a divadlu (26). Mládežníci a děti jsou také členy souborů pro dospělé (pravděpodobně z důvodů rodinných vazeb a ve vesnických souborech).

V mimoumělecké zájmové činnosti upřednostňují děti i mládež hlavně turistické a sportovní oddíly (r. 2007: děti - 15 oddílů, mládež - 4, r. 2008: děti - 16 oddílů, mládež - 4). Opět se sporadicky objevují děti a mládež v klubech pro dospělé (např. kroužek šachů, logistických her).

Naskytá se otázka, zda nevytvořit samostatnou databázi kulturních zařízení pro děti a mládež, respektive domů dětí a mládeže (jako je např. Dům dětí a mládeže v Praze - Karlíně s dlouholetou úspěšnou tradicí, po r. 1989 vzniklá salesiánská střediska pro děti a mládež v Praze či Plzni apod.), které organizují volnočasové aktivity pro tyto dvě populační skupiny obyvatelstva: od nejrůznějších kurzů, souborů, kroužků a skupin až po kulturní a společenské akce. A tím vlastně ovlivňují a směřují děti a mládež pro jejich budoucí profesní i společenský život.

Další kulturní služby veřejnosti

V r. 2007 uspořádaly sledované kulturní domy (285) celkem cca 60 tisíc akcí, nejvíce bylo divadelních představení a společenských akcí. Počet návštěvníků činil přes 7 milionů. Počet zaměstnanců byl vykázán v počtu 4 726.

V r. 2008 bylo ve sledovaných 295 zpravodajských jednotkách uspořádáno 76 855 akcí celkem, kterých se zúčastnilo 7 320 261 návštěvníků.

Počet zaměstnanců těchto zařízení dosáhl čísla 4 957,8.

Hospodaření

V r. 2007 byly celkové výnosy (příjmy) sledovaných zpravodajských jednotek ve výši 2 221 476 228,- Kč, v r. 2008 ve výši 2 445 058 011,- Kč. Vzhledem k tomu, že sledovaných jednotek bylo o 10 více, lze předpokládat, že se celkově příjmy zmenšily. Podobný, ještě výraznější vývoj se ukázal i v dalších položkách, nejrazantněji ve výši státních příspěvků (r. 2007 - celkem 53 347 700,- Kč, r. 2008 - 32 152 873,- Kč), krajské úřady v r. 2007 přispěly částkou 16 953 302,- Kč, v r. 2008 21 282 002,- Kč, obce a města v r. 2007 přispěla 1 047 601 387,- Kč, v r. 2008 částkou 1 214 298 252,- Kč. Snad jen výše darů a sponzoring (r. 2007 - 9 919 946,- Kč, r. 2008 - 13 118 243,- Kč) tento trend nepodporuje. Ale vzhledem k tomu, že vzrostla činnost kulturních zařízení o značný počet kurzů, leckdy organizovaných zdarma, i kulturních a společenských akcí, zdá se, že výše uvedené tvrzení je pravděpodobné. Zatím není jasné, zda jde o náhodu nebo začátek dlouhodobějšího vývoje, např. zda je tento vývoj ovlivněný současnou hospodářskou (příp. i politickou) krizí. Na první, opravdu kvalifikované závěry si však budeme muset ještě počkat.

Závěr

Domníváme se, že statistické šetření o kulturně vzdělávací a zájmové činnosti umožní získat velké množství informací, které by se do budoucna daly využít v kulturní politice, v programu grantů a dotací, k vytvoření vývojových analýz apod. V současnosti nelze vyvozovat příliš konkrétní závěry ani prognózy. Na základě získaných zkušeností se stále ještě upravuje obsah statistického výkazu, což se stalo již ve výkaze pro rok 2008. Co se neosvědčilo, změnilo se pro další rok (viz folklorní zájmová umělecká činnost). Dále je nutné požadovat od zpravodajských jednotek komentář, který by umožnil lepší, resp. konkrétnější interpretaci získaných dat. Zpravodajské jednotky by též uvítaly efektivnější sběr dat, a to elektronickou formou. Počítá se s ní výhledově do dalších let. V neposlední řadě je nezbytná nejen aktualizace registru zpravodajských jednotek, ale především rozšíření jeho záběru. Do budoucna je nutné zaměřit se na doplnění databáze skupiny podnikatelské a skupiny občanských sdružení, obecně prospěšných společností a církevních organizací, které nám zatím unikají.

Přehled kulturních domů podle činnosti a podle zřizovatele

OBOR		Zřizovatel					
		MK, obce, města		obč. sdružení, o.p.s., církve		podnikatelské subjekty, podnikatelé	
		2008	2007	2008	2007	2008	2007
Zájmová činnost	vzdělávací	141	122	5	6	21	23
	umělecká	130	114	1	3	11	11
	mimoumělecká	45	41	2	3	6	11
Další kulturní služby veřejnosti		252	235	5	4	36	11

Kulturní zařízení v ČR		
	2008	2007
Pouze Další kulturní služby veřejnosti	60	60

Přehled o činnosti kulturních domů a středisek v krajích

KRAJE	Typ																		
	zařízení						zájmové činnosti												
	s vlastními prostory		bez vlastních prostor		objekt se pronajímá		vzdělávací				umělecká				mimoumělecká				
	počet																		
							kurzů		návštěvníků		souborů		členů		klubů a kroužků		členů		
	2008	2007	2008	2007	2008	2007	2008	2007	2008	2007	2008	2007	2008	2007	2008	2007	2008	2007	2008
Hl. město Praha	13	13	1	1	1	2	680	750	8 971	6 930	16	32	262	242	-	-	-	-	
Středočeský	26	27	7	5	4	3	127	85	6 082	3 102	40	35	930	891	17	12	745	391	
Jihočeský	25	27	2	4	4	2	79	123	1 831	3 022	52	46	535	533	11	13	381	151	
Plzeňský	20	18	-	-	3	1	77	69	4 006	2 074	34	20	691	340	5	3	85	25	
Karlovarský	7	6	-	1	2	3	26	24	2 255	3 059	10	14	99	160	-	-	-	-	
Ústecký	20	20	1	1	-	1	167	254	2 867	3 143	108	62	1 430	962	7	6	166	431	
Liberecký	12	12	2	-	-	-	42	34	1 788	1 618	21	15	407	352	10	5	360	62	
Pardubický	13	10	2	2	1	1	93	29	2 097	936	100	78	2 047	1 222	2	1	26	11	
Královéhradecký	24	22	2	2	-	2	95	300	10 843	9 345	45	57	1 039	1 199	5	11	74	104	
Vysočina	16	14	3	2	-	-	89	55	4 869	3 679	25	41	459	619	2	2	87	87	
Jihomoravský	27	24	-	3	5	5	105	294	2 906	3 382	100	69	1 862	1 325	26	18	688	485	
Zlínský	17	17	3	3	2	4	117	133	5 948	4 596	67	64	1 611	1 489	8	10	156	454	
Olomoucký	17	14	3	3	2	-	316	193	4 339	2 638	94	89	1 196	1 249	32	11	606	97	
Moravskoslezský	31	30	1	2	2	4	749	684	15 048	17 499	248	170	4 956	3 267	44	96	1 102	1 825	
Česká republika celkem	268	254	27	29	26	28	2 762	3 027	73 850	65 023	960	792	17 524	13 850	169	188	4 476	6 130	

Zájmová vzdělávací činnost – pořadí podle kurzů cyklických

ZÁJMOVÁ VZDĚLÁVACÍ ČINNOST - kurzy cyklické																	
2008			2007			2008			2007			2008			2007		
Poř. č.	KD zřizované státními orgány	Počet KD	Poř. č.	KD zřizované státními orgány	Počet KD	Poř. č.	KD zřizované obč. sdruženími, o.p.s., církvemi	Počet KD	Poř. č.	KD zřizované obč. sdruženími, o.p.s., církvemi	Počet KD	Poř. č.	KD provozované podnikatel. subjekty a podnikateli	Počet KD	Poř. č.	KD provozované podnikatel. subjekty a podnikateli	Počet KD
1.	jazykové	75	1.	jazykové	73	1.-2.	jazykové	2	1.	umělecké	5	1.	jiné (improvizace, příprava k maturitě aj.)	17	1.	umělecké	3
2.	jiné (improvizace, příprava k maturitě aj.)	54	2.	umělecké	50	1.-2.	umělecké	2	2.-3.	občanské (právní, účetnictví, pro podnikatele aj.)	4	2.	jazykové	12	2.	tradiční řemesla a lidová kultura	2
3.	umělecké	49	3.	jiné (improvizace, příprava k maturitě aj.)	42				2.-3.	zdravotní	4	3.	umělecké	5	3.-5.	prosociální	1
4.	zdravotní	20	4.	zdravotní	17				4.	jiné (improvizace, příprava k maturitě aj.)	2	4.	tradiční řemesla a lidová kultura	4	3.-5.	zdravotní	1
5.	tradiční řemesla a lidová kultura	14	5.	tradiční řemesla a lidová kultura	12				5.-6.	prosociální	1	5.-6.	občanské (právní, účetnictví, pro podnikatele aj.)	2	3.-5.	práce s počítačem	1
6.	práce s počítačem	7	6.	práce s počítačem	6				5.-6.	získávání technologických a praktických dovedností	1	5.-6.	zdravotní	2			
7.	získávání technologických a praktických dovedností	3	7.	získávání technologických a praktických dovedností	4												
8.-9.	občanské (právní, účetnictví, pro podnikatele aj.)	2	8.-9.	občanské (právní, účetnictví, pro podnikatele aj.)	2												
8.-9.	prosociální	2	8.-9.	prosociální	2												
10.	environmentální	1	10.	environmentální	1												

Zájmová vzdělávací činnost – pořadí podle kurzů jednorázových

ZÁJMOVÁ VZDĚLÁVACÍ ČINNOST - kurzy jednorázové																	
2008			2007			2008			2007			2008			2007		
Poř.č.	KD zřizované státními orgány	Počet KD	Poř.č.	KD zřizované státními orgány	Počet KD	Poř.č.	KD zřizované obč. sdružením, o.p.s., církvemi	Počet KD	Poř.č.	KD zřizované obč. sdružením, o.p.s., církvemi	Počet KD	Poř.č.	KD provozované podnikatel. subjekty a podnikateli	Počet KD	Poř.č.	KD provozované podnikatel. subjekty a podnikateli	Počet KD
1.	jiné (improvizace, příprava k maturitě aj.)	27	1.	umělecké	15	1.	umělecké	2	1.	umělecké	3	1.	občanské (právní, účetnictví, pro podnikatele a.)	6	1.	umělecké	5
2.	umělecké	17	2.	jiné (improvizace, příprava k maturitě aj.)	11	2.-5.	jiné (improvizace, příprava k maturitě aj.)	1	2.	tradiční řemesla a lidová kultura	2	2.-3.	zdravotní	4	2.-3.	občanské (právní, účetnictví, pro podnikatele aj.)	4
3.-5.	zdravotní	12	3.	tradiční řemesla a lidová kultura	10	2.-5.	zdravotní	1	3.-5.	prosociální	1	2.-3.	umělecké	4	2.-3.	zdravotní	4
3.-5.	tradiční řemesla a lidová kultura	12	4.	zdravotní	8	2.-5.	tradiční řemesla a lidová kultura	1	3.-5.	zdravotní	1	4.	tradiční řemesla a lidová kultura	2	4.	jiné (improvizace, příprava k maturitě aj.)	2
3.-5.	práce s počítačem	12	5.	jazykové	6	2.-5.	prosociální	1	3.-5.	práce s počítačem	1	5.-8.	získávání technologických a praktických dovedností	1	5.-6.	prosociální	1
6.	občanské (právní, účetnictví, pro podnikatele a.)	5	6.	práce s počítačem	5							5.-8.	jiné (improvizace, příprava k maturitě aj.)	1	5.-6.	získávání technologických a praktických dovedností	1
7.	získávání technologických a praktických dovedností	4	7.-8.	občanské (právní, účetnictví, pro podnikatele aj.)	3							5.-8.	prosociální	1			
8.	prosociální	3	7.-8.	environmentální	3							5.-8.	práce s počítačem	1			
9.-10.	environmentální	2	9.-10.	prosociální	2												
9.-10.	jazykové	2	9.-10.	získávání technologických a praktických dovedností	2												

Zájmová umělecká činnost – pořadí podle počtu souborů, skupin a klubů

2008					2007				
Poř.č.	Název	Místo	Divadelní soubory	Počet členů	Poř.č.	Název	Místo	Divadelní soubory	Počet členů
1.	Středisko kulturních služeb města Svitavy	Svitavy	11	72	1.	x			
2.	Kulturní dům Rozkrok, o.s.	Varnsdorf	9	54	2.	Středisko kulturních služeb	Svitavy	15	197
3.-4.	Kulturní centrum Horní Počernice	Praha 9	6	128	3.	Středisko volného času Lipník n. Bečvou	Lipník nad Bečvou	14	232
3.-4.	Městské kulturní středisko	Haviřov	6	36	4.	x			
5.-7.	x				5.-6.	x			
5.-7.	x				5.-6.	Městský dům kultury Karviná	Karviná	6	99
5.-7.	Kulturní zařízení města Přibyslav	Přibyslav	5	117	7.-8.	Dům kultury a kino	Česká Kamenice	5	53
8.-11.	Město Benešov (Městské kulturní středisko)	Benešov	4	20	7.-8.	x			
8.-11.	Městské kulturní středisko Třešť	Třešť	4	76	9.-10.	Kulturní středisko Bystřice	Bystřice	4	104
8.-11.	x				9.-10.	x			
8.-11.	Obec Bludov (Kulturní dům)	Bludov	4	47	11.-16.	Dům kultury	Kroměříž	3	57
12.-15.	Kulturní středisko Bystřice	Bystřice	3	51	11.-16.	Dům kultury Uherský Brod	Uherský Brod	3	61
12.-15.	x				11.-16.	Město Desná (Riedlova vila)	Desná	3	43
12.-15.	Dům kultury a kino	Česká Kamenice	3	24	11.-16.	Městské kulturní středisko Třešť	Třešť	3	68
12.-15.	x				11.-16.	Městské středisko kultury a sportu (meXus)	Sezimovo Ústí	3	66

Zájmová umělecká činnost – pořadí podle počtu souborů, skupin a klubů (pokračování)

2008					2007				
Poř.č.	Název	Místo	Hudební skupiny	Počet členů	Poř.č.	Název	Místo	Hudební skupiny	Počet členů
1.	Kulturní dům Rozkrok, o.s.	Varnsdorf	40	160	1.	Středisko kulturních služeb	Svitavy	32	364
2.	Kulturní centrum Pardubice	Pardubice	15	400	2.	x			
3.	x				3.	Kulturní středisko Lovoš v Lovosicích	Lovosice	29	317
4.	Středisko kulturních služeb města Svítavy	Svitavy	12	60	4.	x			
5.	x				5.	x			
6.-7.	Kulturní středisko Lovoš v Lovosicích	Lovosice	7	145	6.-10.	Jiří Balda-Divadélko Uličník	Teplíce	5	32
6.-7.	x				6.-10.	x			
8.-9.	Kulturní, vzdělávací a informační centrum městské části Brno-Vinohrady	Brno	6	14	6.-10.	Městský dům kultury Karviná	Karviná	5	24
8.-9.	Kulturní a společenské středisko Střelnice	Český Těšín	6	211	6.-10.	Městský kulturní klub Hlinečan	Hlinsko	5	56
10.-16.	x				6.-10.	PhDr. Zdeněk Valenta (KD Dubňany)	Dubňany	5	52
10.-16.	Jiří Balda-Divadélko Uličník	Teplíce	5	32	11.-14.	Dům kultury a kino	Česká Kamenice	4	15
10.-16.	Město Chrastava (Společenský klub)	Chrastava	5	63	11.-14.	Kulturní středisko města Bechyně	Bechyně	4	19
10.-16.	Město Velké Bílovice (Kulturní dům)	Velké Bílovice	5	61	11.-14.	Kulturní zařízení města Valašského Meziříčí	Valašské Meziříčí	4	32
10.-16.	Městské kulturní středisko Kyjov	Kyjov	5	180	11.-14.	Západočeské divadlo v Chebu	Cheb	4	35

Zájmová umělecká činnost – pořadí podle počtu souborů, skupin a klubů (pokračování)

2008					2007				
Poř.č.	Název	Místo	Taneční soubory	Počet členů	Poř.č.	Název	Místo	Taneční soubory	Počet členů
1.	Kulturní zařízení Ostrava-Jih	Ostrava	62	1 370	1.	x			
2.	x				2.-4.	Bazilika, o.p.s.	České Budějovice	9	70
3.	Kulturní, vzdělávací a informační centrum městské části Brno-Vinohrady	Brno	22	336	2.-4.	Kulturní zařízení Ostrava-Jih	Ostrava	9	262
4.	Kulturní centrum Pardubice	Pardubice	20	680	2.-4.	Městské kulturní středisko Říčany	Říčany	9	215
5.-6.	x				5.	Kulturní zařízení města Jičína	Jičín	8	183
5.-6.	Středisko volného času Lipník nad Bečvou	Lipník nad Bečvou	10	158	6.	x			
7.-8.	Bazilika, o.p.s.	České Budějovice	9	88	7.-9.	Kulturní a společenské středisko Střelnice	Český Těšín	5	78
7.-8.	x				7.-9.	Kulturní centrum Letohrad	Letohrad	5	100
9.	x				7.-9.	Městské kulturní středisko	Letovice	5	83
10.-11.	Městské kulturní středisko	Letovice	6	85	10.-11.	Dům kultury a kino	Česká Kamenice	4	80
10.-11.	x				10.-11.	Městské kulturní zařízení Horšovský Týn	Horšovský Týn	4	73
12.-16.	x				12.-16.	Dům kultury	Kroměříž	3	62

Zájmová umělecká činnost – pořadí podle počtu souborů, skupin a klubů (pokračování)

2008					2007				
Poř.č.	Název	Místo	Folklorní soubory	Počet členů	Poř.č.	Název	Místo	Folklorní soubory	Počet členů
					1.	PhDr. Zdeněk Valenta (KD Dubňany)	Dubňany	8	166
					2.	Klub kultury Uherské Hradiště	Uherské Hradiště	6	390
V roce 2008 nebyly folklorní soubory šetřeny samostatně.					3.	Dům kultury Uherský Brod	Uherský Brod	5	128
					4.-5.	x			
					4.-5.	Obec Postřelmov (Kulturní dům)	Postřelmov	4	97
					6.	Městské kulturní středisko Kyjov	Kyjov	3	140
					7.-8.	Kulturní a společenské středisko Střelnice	Český Těšín	2	89
					7.-8.	Městský kulturní klub Hlinečan	Hlinsko	2	97
					9.-23.	Kulturní středisko města Bechyně	Bechyně	1	6
					9.-23.	Kulturní zařízení města Boskovice	Boskovice	1	24
					9.-23.	Kulturní zařízení města Valašského Meziříčí	Valašské Meziříčí	1	39

Zájmová umělecká činnost – pořadí podle počtu souborů, skupin a klubů (pokračování)

2008					2007				
Poř.č.	Název	Místo	Fotografie, audiovize	Počet členů	Poř.č.	Název	Místo	Fotografie, audiovize	Počet členů
1.	x				1.	Dům kultury	Kroměříž	3	82
1.-23.	Městské kulturní středisko Nymburk	Nymburk	1	10	2.	x			
1.-23.	Kulturní centrum Rakovník	Rakovník	1	30	3.-22.	Městské kulturní středisko Nymburk	Nymburk	1	9
1.-23.	Městské kulturní středisko Vodňany	Vodňany	1	8	3.-22.	Amavet, Q-Klub	Příbram	1	14
1.-23.	Městské kulturní středisko Domažlice	Domažlice	1	20	3.-22.	Městské kulturní středisko Domažlice	Domažlice	1	20
1.-23.	x				3.-22.	Městské kulturní středisko	Klatovy	1	15
1.-23.	x				3.-22.	x			
1.-23.	Kulturní centrum GOLF	Semily	1	10	3.-22.	x			
1.-23.	Městské kulturní středisko Nová Paka	Nová Paka	1	21	3.-22.	x			
1.-23.	x				3.-22.	x			
1.-23.	x				3.-22.	Městský kulturní klub Hlinečan	Hlinsko	1	18

Zájmová umělecká činnost – pořadí podle počtu souborů, skupin a klubů (pokračování)

2008					2007				
Poř.č.	Název	Místo	Výtvarné skupiny	Počet členů	Poř.č.	Název	Místo	Výtvarné skupiny	Počet členů
1.	Kulturní centrum Poruba	Ostrava	115	2 268	1.	Kulturní centrum Poruba	Ostrava	91	1 637
2.	Bazilika, o.p.s.	České Budějovice	15	110	2.	x			
3.	Kulturní, vzdělávací a informační centrum městské části Brno-Vinohrady	Brno	13	121	3.-8.	Městské kulturní středisko Nymburk	Nymburk	1	6
4.	Kulturní zařízení Ostrava-Jih	Ostrava	4	46	3.-8.	x			
5.-6.	x				3.-8.	x			
5.-6.	Středisko volného času Lipník nad Bečvou	Lipník nad Bečvou	2	32	3.-8.	Městské kulturní středisko Kojetín	Kojetín	1	10
7.-15.	Městské kulturní středisko Nymburk	Nymburk	1	6	3.-8.	Kulturní a společenské středisko Střelnice	Český Těšín	1	101
7.-15.	x				3.-8.	x			
7.-15.	Městské kulturní středisko Nová Paka	Nová Paka	1	45					
7.-15.	Městský klub Litovel	Litovel	1	4					

Zájmová umělecká činnost – věkové složení souborů, skupin a klubů

KRAJE	ZÁJMOVÁ UMĚLECKÁ ČINNOST																			
	Divadlo										Tanec									
	Celkem		z toho								Celkem		z toho							
			dospělých		z toho seniorů (nad 65 let)		mládeže (15-26 let)		děti				dospělých		z toho seniorů (nad 65 let)		mládeže (15-26 let)		děti	
	2008	2007	2008	2007	2008	2007	2008	2007	2008	2007	2008	2007	2008	2007	2008	2007	2008	2007	2008	2007
Hl. město Praha	6	2	2	1	-	-	2	1	2	-	5	-	4	-	1	-	-	-	1	-
Středočeský	19	12	16	9	-	-	1	-	2	3	9	14	4	3	-	-	3	7	2	4
Jihočeský	14	22	10	13	1	-	3	6	1	3	11	16	7	8	-	-	-	-	4	8
Plzeňský	11	6	8	4	2	-	1	2	2	-	13	6	2	1	-	-	7	3	4	2
Karlovarský	2	2	2	2	-	-	-	-	-	-	1	1	-	-	-	-	1	1	-	-
Ústecký	28	9	19	7	-	-	2	1	7	1	16	10	1	1	-	-	6	5	9	4
Liberecký	6	6	5	4	-	-	-	1	1	1	1	1	-	1	-	-	1	-	-	-
Královéhradecký	18	22	15	14	-	-	1	3	2	5	16	12	5	2	-	-	1	4	2	6
Pardubický	22	20	14	9	-	-	3	3	5	8	35	8	14	4	-	-	10	1	11	3
Vysočina	15	17	10	12	-	-	4	3	1	2	3	2	1	2	-	-	-	-	2	-
Jihomoravský	6	8	5	3	-	-	1	1	-	4	38	8	17	1	-	-	2	2	19	5
Zlínský	18	17	16	17	-	-	1	-	1	-	23	9	14	2	1	-	4	4	5	3
Olomoucký	17	37	12	28	-	2	1	3	4	6	46	29	10	5	1	-	4	1	32	23
Moravskoslezský	21	25	11	11	-	-	6	7	4	7	83	25	56	12	-	-	4	4	23	9
Česká republika celkem	203	205	145	134	3	2	26	31	32	40	300	141	135	42	3	-	43	32	114	67

Zájmová umělecká činnost - věkové složení souborů, skupin a klubů (pokračování)

KRAJE	ZÁJMOVÁ UMĚLECKÁ ČINNOST																			
	Hudba										Výtvarná tvorba									
	Celkem		z toho								Celkem		z toho							
			dospělých		z toho seniorů (nad 65 let)		mládeže (15-26 let)		děti				dospělých		z toho seniorů (nad 65 let)		mládeže (15-26 let)		děti	
	2008	2007	2008	2007	2008	2007	2008	2007	2008	2007	2008	2007	2008	2007	2008	2007	2008	2007	2008	2007
Hl. město Praha	5	30	1	30	-	-	-	-	1	-	-	-	-	-	-	-	-	-	-	-
Středočeský	8	8	6	7	-	-	1	1	1	-	2	1	1	1	-	-	-	-	1	-
Jihočeský	8	8	3	6	1	1	-	2	5	-	17	-	8	-	-	-	1	-	8	-
Plzeňský	5	6	4	5	-	-	1	1	-	-	1	-	1	-	-	-	-	-	-	-
Karlovarský	7	10	5	7	-	-	2	1	-	2	-	-	-	-	-	-	-	-	-	-
Ústecký	61	43	52	36	41	11	9	6	-	1	1	-	-	-	-	-	-	-	1	-
Liberecký	12	8	7	8	-	-	-	-	5	-	-	-	-	-	-	-	-	-	-	-
Královéhradecký	8	19	7	12	-	-	-	5	1	2	1	3	1	1	-	-	-	-	-	2
Pardubický	40	47	32	31	2	-	6	5	2	11	-	-	-	-	-	-	-	-	-	-
Vysočina	5	20	5	18	-	-	-	-	-	2	-	-	-	-	-	-	-	-	-	-
Jihomoravský	41	52	27	42	1	2	4	5	10	5	14	-	2	-	-	-	-	-	12	-
Zlínský	20	32	15	27	1	-	2	2	3	3	1	-	1	-	-	-	-	-	-	-
Olomoucký	24	19	21	16	2	1	2	-	1	3	4	2	2	2	-	-	-	-	2	-
Moravskoslezský	21	21	10	15	2	-	4	-	7	6	120	93	1	2	-	-	-	-	119	91
Česká republika celkem	265	323	195	260	50	15	31	28	36	35	161	99	17	6	-	-	1	-	143	93

Zájmová umělecká činnost - věkové složení souborů, skupin a klubů (pokračování)

KRAJE	ZÁJMOVÁ UMĚLECKÁ ČINNOST																			
	Film, fotografie, audiotvorba										Literární tvorba									
	Celkem		z toho								Celkem		z toho							
			dospělých		z toho seniorů (nad 65 let)		mládeže (15-26 let)		děti				dospělých		z toho seniorů (nad 65 let)		mládeže (15-26 let)		děti	
	2008	2007	2008	2007	2008	2007	2008	2007	2008	2007	2008	2007	2008	2007	2008	2007	2008	2007	2008	2007
Hl. město Praha	-	-	-	-	-	-	-	-	-	-	-	-	-	-	-	-	-	-	-	-
Středočeský	2	2	2	2	-	-	-	-	-	-	-	-	-	-	-	-	-	-	-	-
Jihočeský	1	-	1	-	-	-	-	-	-	-	1	-	1	-	-	-	-	-	-	-
Plzeňský	3	3	3	3	-	-	-	-	-	-	1	-	1	-	-	-	-	-	-	-
Karlovarský	-	-	-	-	-	-	-	-	-	-	-	-	-	-	-	-	-	-	-	-
Ústecký	-	-	-	-	-	-	-	-	-	-	2	-	2	-	-	-	-	-	-	-
Liberecký	1	-	1	-	-	-	-	-	-	-	1	-	1	-	-	-	-	-	-	-
Královéhradecký	2	2	2	2	-	-	-	-	-	-	-	-	-	-	-	-	-	-	-	-
Pardubický	3	3	3	3	-	-	-	-	-	-	-	-	-	-	-	-	-	-	-	-
Vysočina	2	2	2	2	-	-	-	-	-	-	-	-	-	-	-	-	-	-	-	-
Jihomoravský	1	1	1	1	-	-	-	-	-	-	-	-	-	-	-	-	-	-	-	-
Zlínský	5	6	5	6	-	-	-	-	-	-	-	-	-	-	-	-	-	-	-	-
Olomoucký	3	2	3	2	-	-	-	-	-	-	-	-	-	-	-	-	-	-	-	-
Moravskoslezský	3	5	3	4	-	-	-	1	-	-	-	-	-	-	-	-	-	-	-	-
Česká republika celkem	26	26	26	25	-	-	-	1	-	-	5	-	5	-	-	-	-	-	-	-

Zájmová mimoumelecká činnost - věkové složení klubů a kroužků

KRAJE	ZÁJMOVÁ MIMOUMELECKÁ ČINNOST																			
	Přírodovědné zaměření										Sběratelské aktivity									
	Celkem		z toho								Celkem		z toho							
			dospělých		z toho seniorů (nad 65 let)		mládeže (15-26 let)		děti				dospělých		z toho seniorů (nad 65 let)		mládeže (15-26 let)		děti	
	2008	2007	2008	2007	2008	2007	2008	2007	2008	2007	2008	2007	2008	2007	2008	2007	2008	2007	2008	2007
Hl. město Praha	-	-	-	-	-	-	-	-	-	-	-	-	-	-	-	-	-	-	-	-
Středočeský	2	-	-	-	-	-	-	-	-	2	-	2	-	2	-	-	-	-	-	-
Jihočeský	1	-	-	-	-	-	-	-	-	1	-	1	-	1	-	-	-	-	-	-
Plzeňský	-	-	-	-	-	-	-	-	-	-	-	2	2	2	2	-	-	-	-	-
Karlovarský	-	-	-	-	-	-	-	-	-	-	-	-	-	-	-	-	-	-	-	-
Ústecký	1	1	1	1	-	-	-	-	-	-	-	2	1	2	1	-	-	-	-	-
Liberecký	1	-	1	-	-	-	-	-	-	-	-	-	-	-	-	-	-	-	-	-
Královéhradecký	-	3	-	3	-	1	-	-	-	-	-	-	-	-	-	-	-	-	-	-
Pardubický	-	-	-	-	-	-	-	-	-	-	-	-	-	-	-	-	-	-	-	-
Vysočina	-	-	-	-	-	-	-	-	-	-	-	1	1	1	1	-	-	-	-	-
Jihomoravský	-	-	-	-	-	-	-	-	-	-	-	2	1	2	-	-	-	-	-	1
Zlínský	1	2	1	2	-	-	-	-	-	-	-	2	3	2	3	-	-	-	-	-
Olomoucký	2	1	1	-	-	-	-	-	-	1	1	1	1	1	1	-	-	-	-	-
Moravskoslezský	1	1	1	1	-	-	-	-	-	-	-	3	4	3	4	-	-	-	-	-
Česká republika celkem	9	8	5	7	-	1	-	-	-	4	1	16	13	16	12	-	-	-	-	1

Zájmová mimoumelecká činnost - věkové složení klubů a kroužků (pokračování)

KRAJE	ZÁJMOVÁ MIMOUMĚLECKÁ ČINNOST																			
	Logické hry										Technické aktivity									
	Celkem		z toho								Celkem		z toho							
			dospělých		z toho seniorů (nad 65 let)		mládeže (15-26 let)		dětí				dospělých		z toho seniorů (nad 65 let)		mládeže (15-26 let)		dětí	
	2008	2007	2008	2007	2008	2007	2008	2007	2008	2007	2008	2007	2008	2007	2008	2007	2008	2007	2008	2007
Hl. město Praha	-	-	-	-	-	-	-	-	-	-	-	-	-	-	-	-	-	-	-	-
Středočeský	2	5	2	3	-	-	-	1	-	1	-	4	-	1	-	-	-	-	-	3
Jihočeský	3	3	2	1	-	-	-	-	1	2	1	1	-	-	-	-	-	-	1	1
Plzeňský	1	-	-	-	-	-	1	-	-	-	-	-	-	-	-	-	-	-	-	-
Karlovarský	-	-	-	-	-	-	-	-	-	-	-	-	-	-	-	-	-	-	-	-
Ústecký	-	-	-	-	-	-	-	-	-	-	1	1	-	-	-	-	-	-	1	1
Liberecký	-	-	-	-	-	-	-	-	-	-	-	-	-	-	-	-	-	-	-	-
Královéhradecký	-	1	-	-	-	-	-	1	-	-	-	2	-	2	-	-	-	-	-	-
Pardubický	1	1	1	1	-	-	-	-	-	-	-	-	-	-	-	-	-	-	-	-
Vysočina	-	-	-	-	-	-	-	-	-	-	-	-	-	-	-	-	-	-	-	-
Jihomoravský	1	2	1	1	-	-	-	-	-	1	-	2	-	-	-	-	-	-	-	2
Zlínský	-	-	-	-	-	-	-	-	-	-	-	-	-	-	-	-	-	-	-	-
Olomoucký	1	4	-	1	-	-	1	2	-	1	2	2	-	-	-	-	-	-	-	2
Moravskoslezský	2	1	1	1	-	-	1	-	-	-	-	2	-	2	-	-	-	-	-	-
Česká republika celkem	11	17	7	8	-	-	3	4	1	5	4	14	-	5	-	-	-	-	2	9

Zájmová mimoumělecká činnost – věkové složení klubů a kroužků (pokračování)

KRAJE	ZÁJMOVÁ MIMOUMĚLECKÁ ČINNOST																			
	Sport, turistika										Jiné (vlastivědné aj.)									
	Celkem		z toho								Celkem		z toho							
			dospělých		z toho seniorů (nad 65 let)		mládeže (15-26 let)		děti				dospělých		z toho seniorů (nad 65 let)		mládeže (15-26 let)		děti	
	2008	2007	2008	2007	2008	2007	2008	2007	2008	2007	2008	2007	2008	2007	2008	2007	2008	2007	2008	2007
Hl. město Praha	-	-	-	-	-	-	-	-	-	-	-	-	-	-	-	-	-	-	-	-
Středočeský	4	7	2	3	2	-	-	-	2	4	7	3	7	3	2	1	-	-	-	-
Jihočeský	5	9	4	5	-	-	-	1	1	3	-	-	-	-	-	-	-	-	-	-
Píseňský	1	-	-	-	-	-	1	-	-	-	1	1	1	1	-	-	-	-	-	-
Karlovarský	-	-	-	-	-	-	-	-	-	-	-	-	-	-	-	-	-	-	-	-
Ústecký	1	2	1	-	-	-	-	-	-	2	2	1	1	-	-	-	1	-	-	1
Liberecký	6	5	6	5	-	-	-	-	-	-	3	-	3	-	2	-	-	-	-	-
Královéhradecký	5	-	3	-	-	-	-	-	2	-	-	5	-	3	-	-	-	-	-	2
Pardubický	-	-	-	-	-	-	-	-	-	-	1	-	1	-	1	-	-	-	-	-
Vysočina	-	-	-	-	-	-	-	-	-	-	1	1	1	1	-	-	-	-	-	-
Jihomoravský	16	-	8	-	2	-	-	-	8	-	7	13	6	11	6	4	-	-	1	2
Zlínský	1	1	1	1	-	-	-	-	-	-	4	4	4	4	1	3	-	-	-	-
Olomoucký	19	1	16	-	2	-	-	-	3	1	7	1	6	1	1	-	-	-	1	-
Moravskoslezský	21	58	21	48	-	-	-	-	-	10	17	30	11	21	-	-	3	4	3	5
Česká republika celkem	79	83	62	62	6	-	1	1	16	20	50	59	41	45	13	8	4	4	5	10

Zájmová umělecká a mimoumělecká činnost dětí a mládeže

Zájmová umělecká činnost dětí a mládeže									
Soubory a skupiny		Mládež				Děti			
		Počet							
		souborů a skupin	souborů a skupin	členů	členů	souborů a skupin	souborů a skupin	členů	členů
		2008	2007	2008	2007	2008	2007	2008	2007
	divadelní	26	29	577	503	32	37	415	592
	taneční	49	32	1 716	698	116	67	2 206	1 235
	hudební	31	13	473	241	39	20	841	457
	folklorní	neevidováno	4	neevidováno	165	neevidováno	13	neevidováno	614
	literární	-	-	2	-	-	-	-	-
	výtvarné	1	-	14	-	143	93	2 198	1 423
	fotografické, audiovizuální	-	1	35	30	-	-	2	-
	Celkem	107	79	2 817	1 637	330	230	5 662	4 321

Zájmová mimoumělecká činnost dětí a mládeže									
Kluby a kroužky		Mládež				Děti			
		Počet							
		klubů a kroužků	klubů a kroužků	členů	členů	klubů a kroužků	klubů a kroužků	členů	členů
		2008	2007	2008	2007	2008	2007	2008	2007
	přírodovědné	-	-	10	20	4	1	59	8
	sběratelské aktivity	-	-	5	6	-	-	10	-
	logické hry	3	4	50	32	1	4	16	31
	technické aktivity	-	-	-	-	4	5	24	46
	sport, turistika	1	1	98	13	16	15	284	262
	jiné (vlastivědné aj.)	4	4	215	174	5	9	124	171
	Celkem	8	9	378	245	30	34	517	518

Další kulturní služby veřejnosti

(Pořádání kulturních a společenských akcí, akcí tradiční lidové kultury, veřejné knihovnické služby, provozování kina, muzea, památkových objektů, hvězdáren, vydávání místního periodika, provozování internetu pro veřejnost)

		Celkem	
		2008	2007
Počet akcí celkem		76 855	59 738
z toho	představení	45 843	45 033
	koncertů	5 783	4 658
	výstav	1 957	1 775
	akcí	22 657	7 694
počet	festivalů, přehlídek (soutěží apod.)	615	524
	vydávaných periodik	318	288
	počítačů pro veřejný internet	124	117
	objektů	46	44
	pronájmů prostor jiným uživatelům	17 287	nevidováno
Počet návštěvníků (vč. návštěvníků knihoven)		7 320 261	7 095 163
Počet zaměstnanců vč. externích (přepočtený stav)		4 957,8	4 726,5

Hospodaření

		Celkem		
		2008	2007	
Výnosy (příjmy)		2 445 058 011,-	2 221 476 228,-	
z toho	výnosy za zařízení	1 153 042 318,-	1 079 421 482,-	
	příspěvky a dotace z rozpočtu	státu	32 152 873,-	53 347 700,-
		kraje	21 282 002,-	16 953 302,-
		obce	1 214 298 252,-	1 047 601 387,-
	granty a příspěvky od ostatních subjektů	11 164 323,-	14 232 411,-	
	dary a sponzoring	13 118 243,-	9 919 946,-	
Neinvestiční výdaje		2 322 958 375,-	2 130 403 091,-	
Investiční zdroje		198 445 876,-	170 976 394,-	
Investiční výdaje		167 983 040,-	101 244 498,-	

NEPERIODICKÉ PUBLIKACE

V této kapitole jsou uveřejněny údaje o všech tištěných neperiodických publikacích dle zákona č. 37/1995 Sb., které byly vydány v České republice a jsou dostupné veřejnosti. Pod pojmem neperiodické publikace rozumíme rozmnoženiny literárních, vědeckých a uměleckých děl určené k veřejnému šíření, které jsou vydávány jednorázově, popřípadě nejvýše jednou ročně anebo po částech i častěji, tvoří-li obsahově jeden celek.

Statistické údaje jsou přebírány od Národní knihovny České republiky, která je vykazuje na základě povinných výtisků zaslaných jí vydavateli v daném roce.

Vybrané indikátory poskytují přehled nejen o celkovém počtu neperiodických publikací, kterých bylo v roce 2008 vydáno 18 520, ale i o jejich tematickém rozdělení, o počtu vydaných školních učebnic, dětské literatury a vysokoškolských učebnic a skript. Také jsou uváděna první vydání celoroční produkce našich vydavatelství. Nejvíce titulů bylo jako vždy vydáno krásné literatury, dalším nejvíce vydávaným oborem byla historie a biografie.

Neperiodické publikace jsou vydávány v různých jazycích. Kromě češtiny, ve které bylo jako obvykle vydáno nejvíce titulů, bylo nejvíce cizojazyčných titulů vydáno v angličtině a ve slovenštině.

Dále je sledována překladová literatura, která tvoří téměř třetinu roční produkce. Nejvíce titulů bylo přeloženo z angličtiny.

V následujících tabulkách bylo zpracováno pořadí podle tematického zaměření, jazyka vydání a podle počtu titulů překladové literatury.

© Národní knihovna ČR, Klementinum 190, 110 01 Praha 1
tel.: 221 663 111, fax: 221663261
e-mail: sekret.ur@nkp.cz, <http://www.nkp.cz>

Vybrané indikátory ze statistických výkazů o neperiodických publikacích v roce 2008

		celkem	knihy	brožury
Počet titulů		18 520	15 634	2 886
z toho	školních učebnic	575	473	102
	dětských knih	1 385	856	529
	vysokoškolských skript a učebnic	1 557	1 447	110

Pozn.: Základní statistické údaje o neperiodických publikacích byly zpracovány v Národní knihovně ČR na základě povinného výtisku. Neperiodické publikace zahrnují knihy a brožury vydané na území ČR.

Neperiodické publikace v roce 2008**I. Tituly neperiodických publikací podle tematických skupin**

	2008				2007			
	Počet titulů			v tom první vydání	Počet titulů			v tom první vydání
	celkem	knihy	brožury		celkem	knihy	brožury	
1. Literární texty	4 162	3 685	477	3 570	3 927	3 471	456	3 473
2. Historie, biografie	1 836	1 636	200	1 700	1 689	1 539	150	1 582
3. Školství, pedagogika, volný čas	1 262	885	377	1 124	1 156	803	353	1 033
4. Strojírenství, technologie, stavebnictví, obchod a řemesla	969	770	199	868	1 010	778	232	880
5. Politika, ekonomie	895	748	147	787	886	730	156	780
6. Právo, veřejná správa, sociální zabezpečení a sociální péče, pojišťovnictví	888	794	94	734	947	860	87	798
7. Lékařské vědy, zdravotnictví	775	666	109	668	690	584	106	618
8. Přírodní vědy	684	539	145	606	740	604	136	649
9. Matematika	614	534	80	519	591	522	69	493
10. Filologie, jazyky, jazykověda	552	513	39	470	487	452	35	409
11. Všeobecnosti	539	420	119	539	447	348	99	430
12. Zemědělství, lesnictví, chov dobytka, lov zvěře a rybolov	519	398	121	478	412	335	77	383
13. Sochařství, výtvarné umění, grafika, fotografie	510	363	147	490	581	408	173	557
14. Management, řízení a organizace	505	455	50	419	493	427	66	409
15. Filozofie, psychologie	500	469	31	438	409	401	8	351
16. Náboženství, teologie	471	411	60	433	488	416	72	427
17. Sociologie, statistika	466	365	101	441	542	425	117	516
18. Obchod, spoje, doprava, cestovní ruch	446	333	113	370	506	353	153	457
19. Domácí hospodaření	309	257	52	266	337	299	38	294
20. Územní plánování, urbanismus a tvorba krajiny, architektura	295	221	74	269	311	224	87	293
21. Hudba, divadlo, film apod. umění	285	256	29	277	296	253	43	271
22. Hry a sport	271	231	40	239	310	233	77	276
23. Geografie	263	235	28	239	252	224	28	220
24. Dějiny literatury a literární kritika	216	205	11	192	246	229	17	224
25. Vojenství a vojenské vědy	190	163	27	184	189	174	15	183
26. Etnografie, kulturní antropologie (obyčejy, folklor, tradice)	98	82	16	92	87	78	9	83
z toho								
1. vysokoškolská skripta a VŠ učebnice	1 557	1 447	110	1 186	1 602	1 466	136	1 242
2. dětské knihy	1 385	856	529	1 201	1 187	686	501	1 080
3. školní učebnice	575	473	102	442	369	309	60	265

II. Neperiodické publikace podle jazyka vydání

Jazyk vydání	Počet titulů	
	2008	2007
1. čeština	16 100	15 624
2. čeština a jiné jazyky	1 014	958
3. angličtina	751	803
4. vícejazyčné kromě češtiny	229	234
5. slovenština	180	114
6. němčina	104	132
7. ruština	42	34
8. španělština	23	24
9. francouzština	20	31
10. polština	19	34
11. italština	11	18
12.-13. japonština	5	1
12.-13. nizozemština	5	4
14.-15. běloruština	3	1
14.-15. esperanto	3	4
16.-18. arabština novodobá	2	-
16.-18. čínština	2	-
16.-18. latina klasická	2	3
19.-23. arabština klasická	1	-
19.-23. finština	1	-
19.-23. chorvatština	1	-
19.-23. portugalská	1	-
19.-23. srbština	1	1

Pořadí podle počtu titulů – překlady z jiných jazyků

Jazyk originálu	Počet titulů	
	2008	2007
1. angličtina	2 969	2 665
2. němčina	1 168	1 115
3. více jazyků	518	757
4. francouzština	270	285
5. španělština	95	116
6. italština	94	81
7. polština	81	53
8. slovenština	76	57
9. ruština	66	66
10. nizozemština	35	35
11. švédština	21	21
12. maďarština	17	9
13. latina klasická	14	10
14. čínština	12	6
15.-16. norština	10	11
15.-16. řečtina klasická	10	6
17. finština	9	8
18.-19. japonština	7	11
18.-19. portugalská	7	6
20.-21. chorvatština	6	3
20.-21. latina novodobá a středověká	6	-
22.-23. dánština	5	5
22.-23. hebrejština nová	5	3
24.-25. hebrejština stará	4	3
24.-25. slovinština	4	7
26.-29. arabština klasická	3	1
26.-29. islandština	3	2
26.-29. řečtina nová	3	6
26.-29. sanskrť	3	3
30.-36. rumunština	2	4
30.-36. běloruština	2	2
30.-36. bulharština	2	1
30.-36. lužická srbština	2	-
30.-36. makedonština	2	1
30.-36. romština	2	1
30.-36. turečtina	2	1
37.-47. ukrajinština	1	4
37.-47. azerbájdžánština	1	-
37.-47. bengálština	1	1
37.-47. indonézština	1	1
37.-47. katalánština	1	-
37.-47. koptština	1	-
37.-47. korejština	1	2
37.-47. staroegyptština	1	-
37.-47. tibetština	1	1
37.-47. ugaritština	1	-
37.-47. vlámská	1	-

PAMÁTKOVÉ OBJEKTY

Předmětem statistického zjišťování jsou památkové objekty zpřístupněné návštěvníkům za vstupné. Patří sem hrady, zámky, kláštery, kostely, zříceniny, mlýny, věže apod. Z celkového počtu 277 šetřených objektů je 108 ve správě Národního památkového ústavu, který je příspěvkovou organizací Ministerstva kultury, 4 ve správě jiných resortů, 72 ve správě krajů, obcí a měst, 4 jsou zřizovány občanskými sdruženími dle zákona č. 83/1990 Sb., 4 obecně prospěšnými společnostmi, 34 církví a 51 podnikateli a jinými subjekty.

V následujících přehledech byl zpracován počet památkových objektů a návštěvníků podle zřizovatelů v jednotlivých krajích a počet kulturních akcí a jejich návštěvnost podle krajů. Dále jsou uvedeny sledované zpřístupněné památkové objekty a jejich návštěvnost v Praze a jednotlivých okresech České republiky. Na závěr je uvedeno pořadí hradů, zámků a památkových objektů podle počtu návštěvníků.

Vybrané indikátory ze statistických výkazů o památkových objektech s kulturně výchovným využitím v roce 2008

	Celkem	Zřizovatelé			
		státní správa, kraje, obce a města	podnikatelské subjekty	ostatní	
Počet hradů, zámků a ostatních památek zpřístupněných návštěvníkům za vstupné	277	184	51	42	
Počet návštěvníků těchto objektů	11 681 124	8 637 746	1 309 345	1 734 033	
Průměrný počet návštěvníků na jeden památkový objekt	42 170	46 944	25 673	41 287	
Celkový počet inventárních jednotek mobiliárního fondu památkových objektů	793 008	774 594	16 465	1 949	
Celkový počet svazků knihovního fondu sbírkové povahy	752 521	628 985	36 475	87 061	
Počet kulturních akcí uskutečněných v památkových objektech	22 014	20 044	1 293	677	
v tom	samostatné výstavy	626	473	90	63
	samostatné koncerty	1 573	1 026	171	376
	dramatická vystoupení	889	744	130	15
	ostatní	2 222	1 733	293	196
	kulturní vložky při prohlídkách	16 704	16 068	609	27
Počet návštěvníků těchto kulturních akcí	4 356 085	3 660 082	364 527	331 476	
v tom	návštěvníků samostatných výstav	1 930 955	1 469 154	216 358	245 443
	návštěvníků samostatných koncertů	342 430	259 263	42 993	40 174
	návštěvníků dramatických vystoupení	209 305	189 147	18 399	1 759
	návštěvníků ostatních akcí	1 128 881	1 043 461	47 742	37 678
	návštěvníků kulturních vložek při prohlídkách	744 514	699 057	39 035	6 422
Počet počítačů připojených na Internet	502	392	73	37	
z toho přístupných veřejnosti	26	19	5	2	
Počet vydaných publikací nebo katalogů	70	29	29	12	

Přehled o počtu památkových objektů, jejich návštěvnosti a vybraném vstupném v jednotlivých krajích České republiky v roce 2008

	Počet		Vybrané vstupné (v tis. Kč)	Průměrné vstupné na 1 návštěvníka (v Kč)
	hradů, zámků a ostatních památek	návštěvníků památkových objektů		
Památkové objekty zřizované MK prostřednictvím NPÚ, jinými resorty, kraji, obcemi a městy				
Hlavní město Praha	17	2 785 519	65 923 586,0	23,67
Středočeský kraj	22	994 184	68 630 813,0	69,03
Jihočeský kraj	18	1 114 034	93 218 952,0	83,68
Plzeňský kraj	17	442 150	15 966 470,0	36,11
Karlovarský kraj	2	101 748	6 937 077,0	68,18
Ústecký kraj	17	232 537	7 294 197,0	31,37
Liberecký kraj	14	547 890	29 384 853,0	53,63
Královéhradecký kraj	12	352 693	12 065 714,0	34,21
Pardubický kraj	11	255 697	8 713 307,0	34,08
Kraj Vysočina	11	227 366	10 074 836,0	44,31
Jihomoravský kraj	21	868 723	39 482 895,0	45,45
Olomoucký kraj	9	242 575	14 797 562,0	61,00
Zlínský kraj	7	347 440	13 360 898,0	38,46
Moravskoslezský kraj	6	125 190	4 114 173,0	32,86

Památkové objekty zřizované občanskými sdruženími dle zák. 83/1990 Sb., obecně prospěšnými společnostmi a církví

Hlavní město Praha	6	746 547	54 323 626,00	72,77
Středočeský kraj	7	523 385	-	-
Jihočeský kraj	5	57 651	856 460,00	14,86
Plzeňský kraj	4	73 049	68 070,00	0,93
Karlovarský kraj	3	152 120	9 597 089,00	63,09
Ústecký kraj	3	16 519	346 750,00	20,99
Liberecký kraj	-	-	-	-
Královéhradecký kraj	1	37 206	1 611 000,00	43,30
Pardubický kraj	1	839	13 905,00	16,57
Kraj Vysočina	5	42 789	896 888,00	20,96
Jihomoravský kraj	4	58 941	2 203 497,00	37,38
Olomoucký kraj	1	1 412	59 433,00	42,09
Zlínský kraj	2	23 575	245 000,00	10,39
Moravskoslezský kraj	-	-	-	-

Památkové objekty zřizované podnikatelskými subjekty a podnikateli

Hlavní město Praha	1	34 110,0	1 235 260,00	36,21
Středočeský kraj	10	396 860	9 971 462,00	25,13
Jihočeský kraj	9	125 612	1 031 711,00	8,21
Plzeňský kraj	1	13 098	-	-
Karlovarský kraj	4	31 261	962 539,00	30,79
Ústecký kraj	3	45 359	112 360,00	2,48
Liberecký kraj	4	75 038	2 344 992,00	31,25
Královéhradecký kraj	10	345 449	3 615 280,00	10,47
Pardubický kraj	3	28 469	1 000 685,00	35,15
Kraj Vysočina	-	-	-	-
Jihomoravský kraj	3	16 409,0	17 420,00	1,06
Olomoucký kraj	1	280	-	-
Zlínský kraj	2	197 400	294 779,00	1,49
Moravskoslezský kraj	-	-	-	-

* Vstupné nebylo uvedeno za všechny objekty, proto nelze údaj uvádět

Přehled o počtu kulturních akcí a jejich návštěvnosti, uskutečněných v památkových objektech v jednotlivých krajích České republiky v roce 2008

Počet kulturních akcí v památkových objektech a jejich návštěvnost

Celkem kulturních akcí	v tom					Celkem návštěvníků	v tom				
	samostatných výstav	samostatných koncertů	dramatických vystoupení	ostatních	kulturních vložek při prohlídkách		samostatných výstav	samostatných koncertů	dramatických vystoupení	ostatních	kulturních vložek při prohlídkách

Památkové objekty zřizované MK prostřednictvím NPÚ, jinými resorty, kraji, obcemi a městy

Hlavní město Praha	496	53	179	116	127	21	716 452	186 403	41 195	16 168	471 786	900
Středočeský kraj	4 660	47	170	70	77	4 296	395 704	74 262	33 345	30 476	66 804	190 817
Jihočeský kraj	566	46	102	188	208	22	306 094	171 966	14 094	67 179	20 952	31 903
Plzeňský kraj	348	58	78	41	47	124	252 625	166 362	15 689	14 011	41 469	15 094
Karlovarský kraj	35	1	7	10	14	3	38 188	30 000	385	1 057	5 112	1 634
Ústecký kraj	1 054	58	77	62	377	480	147 858	66 918	8 781	13 590	46 252	12 317
Liberecký kraj	2 411	13	71	32	355	1 940	322 453	87 518	6 754	7 443	131 318	89 420
Královéhradecký kraj	168	17	69	17	30	35	101 561	69 884	5 964	1 746	16 290	7 677
Pardubický kraj	377	16	30	57	76	198	173 531	86 612	7 551	14 901	58 923	5 544
Kraj Vysočina	464	18	58	30	9	349	115 385	55 084	30 925	4 670	3 430	21 276
Jihomoravský kraj	5 044	61	59	54	32	4 838	479 780	202 323	66 777	6 137	31 534	173 009
Olomoucký kraj	3 930	26	34	52	183	3 635	284 366	93 525	11 081	7 803	73 539	98 418
Zlínský kraj	310	27	64	13	113	93	211 438	121 065	12 778	3 070	54 304	20 221
Moravskoslezský kraj	181	32	28	2	85	34	114 647	57 232	3 944	896	21 748	30 827

Památkové objekty zřizované občanskými sdruženími dle zák. 83/1990 Sb., obecně prospěšnými společnostmi a církví

Hlavní město Praha	231	1	230	-	-	-	72 015	56 473	15 542	-	-	-
Středočeský kraj	120	7	28	-	70	15	91 132	83 000	3 732	-	1 400	3 000
Jihočeský kraj	44	4	24	2	14	-	17 944	13 109	2 850	250	1 735	-
Plzeňský kraj	42	9	10	4	19	-	10 003	3 031	805	389	5 778	-
Karlovarský kraj	66	9	23	7	20	7	100 182	73 950	2 750	770	20 840	1 872
Ústecký kraj	54	21	11	-	20	2	15 930	13 050	1 030	-	1 700	150
Liberecký kraj	-	-	-	-	-	-	-	-	-	-	-	-
Královéhradecký kraj	61	-	15	-	46	-	3 598	-	950	-	2 648	-
Pardubický kraj	-	-	-	-	-	-	-	-	-	-	-	-
Kraj Vysočina	16	3	6	1	6	-	4 097	200	320	200	3 377	-
Jihomoravský kraj	33	8	23	-	-	2	13 025	2 330	10 295	-	-	400
Olomoucký kraj	4	-	4	-	-	-	1 200	-	1 200	-	-	-
Zlínský kraj	6	1	2	1	1	1	2 350	300	700	150	200	1 000
Moravskoslezský kraj	-	-	-	-	-	-	-	-	-	-	-	-

Památkové objekty zřizované podnikatelskými subjekty a podnikateli

Hlavní město Praha	121	11	33	53	24	-	14 360	10 000	990	2 650	720	-
Středočeský kraj	208	12	47	12	35	102	36 646	4 784	10 698	2 552	6 342	12 270
Jihočeský kraj	35	4	10	5	9	7	41 159	32 675	1 231	1 398	2 355	3 500
Plzeňský kraj	3	-	3	-	-	-	300	-	300	-	-	-
Karlovarský kraj	12	3	7	-	2	-	26 238	23 888	1 710	-	640	-
Ústecký kraj	19	4	3	9	3	-	27 628	20 000	2 498	2 306	2 824	-
Liberecký kraj	22	6	7	1	-	8	44 136	35 273	1 189	60	-	7 614
Královéhradecký kraj	522	33	39	33	92	325	100 529	58 747	11 588	5 533	16 493	8 168
Pardubický kraj	130	3	1	-	121	5	6 013	500	100	-	3 630	1 783
Kraj Vysočina	-	-	-	-	-	-	-	-	-	-	-	-
Jihomoravský kraj	183	2	11	6	2	162	12 418	791	2 689	700	2 538	5 700
Olomoucký kraj	-	-	-	-	-	-	-	-	-	-	-	-
Zlínský kraj	-	-	-	-	-	-	-	-	-	-	-	-
Moravskoslezský kraj	38	12	10	11	5	-	55 100	29 700	10 000	3 200	12 200	-

Přehled o zpřístupněných památkových objektech a jejich návštěvnosti v hl. městě Praze a jednotlivých okresech České republiky v roce 2008

Kraj	okres	objektů	Počet návštěvníků	Vybrané vstupné	Památkové objekty	
Hlavní město Praha	Praha 1	1	33 900	-	Ka - BETLÉMSKÁ KAPLE	
		1	21 712	-	Vě - MALOSTRANSKÁ MOSTECKÁ VĚŽ	
		1	211 342	-	Bl - BLUDIŠTĚ	
		1	24 778	-	Vě - VĚŽ CHRÁMU SV. MIKULÁŠE	
		1	55 642	-	Br - PRAŠNÁ BRÁNA	
		x	x	x	x	
		1	456 002	63 186 082	Ra - STAROMĚSTSKÁ RADNICE	
		1	1 372 408	-	H - PRAŽSKÝ HRAD	
		1	74 284	250 000	Za - PALÁCOVÉ ZAHRADY	
		1	307 595	-	Ro - ROZHLEDNA PETŘÍN	
		1	171 193	19 332 693	Lo - LORETA	
		1	298 982	-	Ch - CHRÁM SV. MIKULÁŠE	
		1	34 110	1 235 260	Vě - JINDŘIŠSKÁ VĚŽ	
		1	198 456	33 195 000	Sy - STARONOVÁ SYNAGOGA	
		1	13 193	506 040	Sy - JERUZALÉMSKÁ SYNAGOGA	
		Praha 2	x	x	x	
			4	37 768	961 934	NKP - NÁRODNÍ KULTURNÍ PAMÁTKA VYŠEHRAD
			1	56 473	1 107 888	Ba - BASILIKA SV. PETRA A PAVLA NA VYŠEHRADĚ
		Praha 6	1	8 250	182 005	Kl - BŘEVNOVSKÝ KLÁŠTER
		Praha 9	1	8 164	-	Koč - KOČÁROVNA CTĚNICE
		1	6 280	-	Z - ZÁMEK CTĚNICE	
Středočeský kraj	Benešov	1	27 552	-	Z - ZÁMEK JEMNIŠTĚ	
		1	150 141	17 097 740	SZ - ZÁMEK KONOPIŠTĚ	
		1	128 870	-	H - HRAD ČESKÝ ŠTERNBERK	
		1	11 506	554 359	Kl - KLÁŠTER SÁZAVA	
	Beroun	1	20 787	811 129	SZ - ZÁMEK HOROVICE	
		1	254 173	34 422 480	SH - HRAD KARLŠTEJN	
		x	x	x	x	
		1	7 000	-	Ko - KOSTEL NAROZENÍ SV. JANA KŘTITELE - SVATÝ JAN POD SKALOU	
	Kutná Hora	1	35 312	3 064 241	SZ - ZÁMEK ŽLEBY	
		x	x	x	x	
		1	66 976	4 004 000	H - HRAD VLAŠSKÝ DVŮR	
		1	3 405	140 484	Z - ZÁMEK ZRUČ NAD SÁZAVOU	
		1	269 248	-	Kst - KOSTNICE SEDLEC	
		1	557	5 210	T - TVRZ SEMTĚŠ	
		1	9 044	115 000	Ka - KAPLE BOŽÍHO TĚLA	
		1	8 024	130 000	Ko - KOSTEL SV. JANA NEPOMUCKÉHO	
		1	19 258	-	Ka - KATEDRÁLA NANEBEVZETÍ PANNY MARIE	
		1	1 692	-	Ko - KOSTEL SV. JAKUBA - CÍRKVICE	
	Mělník	1	1 433	46 795	SZ - ZÁMEK VELTRUSY	
		1	29 676	-	Z - ZÁMEK NELAHOZEVES	
Mladá Boleslav	1	21 576	1 278 674	SZ - STÁTNÍ ZÁMEK MNICHOVO HRADIŠTĚ		
	x	x	x	x		
	1	5 632	48 615	H - HRAD MICHALOVICE		
	1	3 865	15 465	Lo - LORETA KOSMONOSY		
	1	3 016	121 900	Z - ZÁMEK STRÁNOV		
Nymburk	1	72 169	5 500 562	Z - ZÁMEK LOUČEŇ - LOUČEŇ 1		
Praha - východ	1	10 692	363 010	Z - ZÁMEK BRANDÝS NAD LABEM		
Praha - západ	1	20 699	621 010	H - HRAD OKOŘ		
	x	x	x	x		
	1	19 780	1 169 390	SZ - ZÁMEK MNÍŠEK POD BRDY - MNÍŠEK POD BRDY		
	1	250 000	-	Z - ZÁMEK A ARBORETUM PRŮHONICE		
Příbram	x	x	x	x		
	1	47 083	-	Z - ZÁMEK DOBŘÍŠ		
	1	4 450	100 000	Z - ZÁMEK HLUBOŠ		
	1	11 028	-	Pm - POUTNÍ MÍSTO SVATÁ HORA PŘÍBRAM		
Rakovník	1	15 852	375 102	SH - HRAD KRAKOVEC		
	1	77 402	6 015 100	SH - HRAD KŘIVOKLÁT		
	1	7 037	59 870	Št - HÁMOUSŮV STATEK - ZBEČNO		

VÝKONOVÉ INDIKÁTORY ZE STATISTICKÉHO ZJIŠŤOVÁNÍ 2008

Kraj	okres	Počet objektů		Památkové objekty	
		návěštní	navštívní		
Jihočeský kraj	České Budějovice	1	255 016	30 166 504	SZ - ZÁMEK HLUBOKÁ NAD VLTAVOU
		1	21 209	1 084 275	SH - HRAD NOVÉ HRADY
		1	5 332	200 170	Ha - BUŠKŮV HAMR
		x	x	x	x
		1	1 419	52 580	KI - KLÁŠTER SV. PETRA A PAVLA ŘÁDU SERVITŮ
		1	440	14 980	KI - KLÁŠTER BOROEVAN
		1	24 105	720 500	H - HRAD VÍTKŮV HRÁDEK - VYŠŠÍ BROD
	Český Krumlov	1	338 305	34 035 127	SHZ - HRAD ČESKÝ KRUMLOV
		1	54 502	4 882 654	SH - HRAD ROŽMBERK
		1	27 854	-	KI - KLÁŠTER VYŠŠÍ BROD
		1	22 600	1 624 845	KI - STÁTNÍ PAMÁTKOVÝ OBJEKT KLÁŠTER ZLATÁ
	Jindřichův Hradec	1	85 889	5 254 040	SZ - ZÁMEK ČERVENÁ LHOTA
		1	11 837	686 333	SZ - ZÁMEK DAČICE
		x	x	x	x
		1	45 722	1 948 580	SH - HRAD LANDŠTEJN
		1	44 461	3 871 525	SZ - ZÁMEK TŘEBOŇ
		1	36 582	430 169	Hr - SCHWARZENBERSKÁ HROBKA DOMANÍN
		x	x	x	x
		1	1 580	56 367	Z - ZÁMEK JEMČINA - HATÍN
	Písek	1	40 367	1 980 240	SH - HRAD ZVÍKOV - ZÁHOŘÍ
x		x	x	x	
Prachatice	1	32 284	1 579 160	SZ - STÁTNÍ ZÁMEK KRATOCHVÍLE	
Strakonice	1	16 252	-	Z - ZÁMEK BLATNÁ	
	x	x	x	x	
	1	18 037	516 764	H - HRAD HELFENBURK	
Tábor	1	14 273	226 090	H - HRAD CHOUSTNÍK	
	x	x	x	x	
	1	900	6 500	Sk - SKANZEN ZÁLUŽÍ U VLASTIBOŘE	
	1	9 854	899 000	Z - ZÁMEK BECHYNĚ	
	x	x	x	x	
	x	x	x	x	
	1	2 876	69 844	Vě - VYHLÍDKOVÁ VĚŽ KOSTELA PROMĚNĚNÍ PÁNĚ NA HOŘE TÁBOR	
Plzeňský kraj	Domažlice	1	24 755	1 147 876	SHZ - STÁTNÍ HRAD A ZÁMEK HORŠOVSKÝ TYN
		1	2 500	18 500	H - HRAD RÝZMBERK
	Klatovy	1	45 666	2 111 075	H - HRAD KAŠPERK
		1	74 665	2 115 648	SH - HRAD RABÍ
		1	37 352	1 734 320	SH - HRAD ŠVIHOV
		1	47 928	1 682 545	SH - HRAD VELHARTICE
		1	12 000	80 000	Z - ZÁMEK CHANOVICE
		1	803	7 188	SZ - ZÁMEK ČERVENÉ POŘÍČÍ - ŠVIHOV
	Plzeň	1	66 706	-	Vě - KATEDRÁLA SV. BARTOLOMĚJE S VĚŽÍ
		1	112 325	3 415 487	SZ - ZÁMEK KOZEL
	Plzeň - jih	2	17 565	464 685	H - HRAD RADYNĚ
		1	9 359	393 790	SZ - ZÁMEK NEBÍLOVY
		1	3 243	46 520	KI - KLÁŠTER CHOTĚŠOV
		1	5 356	203 430	Z - ZÁMEK ZELENÁ HORA
		1	600	3 050	Z - ZÁMEK SPÁLENÉ POŘÍČÍ
	Plzeň - sever	2	14 462	549 965	KI - KLÁŠTER PLASY
		1	17 104	933 969	SZ - STÁTNÍ ZÁMEK MANĚTÍN
	Rokycany	x	x	x	x
	Tachov	1	21 528	1 102 622	KI - KLÁŠTER KLADRUBY
		1	1 282	23 870	Vě - ZÁMEK BOR - VYHLÍDKOVÁ VĚŽ
Karlovarský kraj	Cheb	1	43 691	3 030 773	SZ - STÁTNÍ ZÁMEK KYNŤVART
		1	2 574	110 350	Sk - SKANZEN DOUBRAVA
		1	7 373	41 809	Z - ZÁMEK MOSTOV
	Karlovy Vary	1	34 950	2 950 100	KI - KLÁŠTER PREMONSTRÁTŮ TEPLÁ
		x	x	x	x
		2	21 314	810 380	Z - ZÁMEK CHYŠE
		1	15 000	120 000	H - HORNÍ HRAD HAUENŠTEJN
	Sokolov	1	102 170	6 526 989	H - HRAD LOKET

VÝKONOVÉ INDIKÁTORY ZE STATISTICKÉHO ZJIŠŤOVÁNÍ 2008

Kraj	okres	objektů návštěvní	vstupné	Památkové objekty		
Ústecký kraj	Děčín	2	10 781	418 673	SZ - ZÁMEK BENEŠOV NAD PLOUČNICÍ	
		1	15 830	237 450	H - HRAD TOLŠTEJN	
		1	6 000	89 490	Lo - LORETA RUMBURK	
	Chomutov	2	21 250	789 000	Z - ZÁMEK KLÁŠTEREC NAD OHŘÍ	
		1	10 180	98 560	H - HRAD HASIŠTEJN	
		1	9 419	553 400	Z - ZÁMEK ČERVENÝ HRÁDEK U JIRKOVA	
	Litoměřice	1	22 715	959 480	SZ - Zámek Libochovice	
		1	25 687	858 080	SZ - ZÁMEK PLOSKOVICE	
		1	11 021	135 410	NKP - NÁRODNÍ KULTURNÍ PAMÁTKA ŘÍP - KRABČICE	
		1	22 460	331 800	SH - ZŘÍCENINA HRADU HÁZMBURK	
	Louny	1	12 496	563 639	SZ - Zámek Krásný Dvůr	
		1	583	13 800	Z - ZÁMEK LIČKOV	
		x	x	x	x	
	Most	1	12 600	345 081	Ko - PŘESUNUTÝ KOSTEL NANEBEVZETÍ PANNY MARIE V MOSTĚ	
		1	15 075	474 698	SZ - ZÁMEK JEZEŘÍ	
	Teplice	1	12 799	673 916	Z - ZÁMEK DUHCŮV	
		1	7 596	228 030	KI - KLÁŠTER OSEK	
	Ústí nad Labem	1	6 902	341 130	SZ - ZÁMEK VELKÉ BŘEZNO	
		1	34 596	-	H - HRAD STŘEKOV	
		1	22 802	352 440	SK - MUZEUM LIDOVÉ ARCHITEKTURY ZUBRNICE - ÚSTÍ NAD LABEM	
		1	10 700	260 000	Z - ZÁMEK TRMICE	
	Liberecký kraj	Česká Lípa	1	58 286	2 340 745	SH - STÁTNÍ HRAD BEZDĚŽ
			1	26 142	998 225	SZ - ZÁMEK LEMBERK
			1	32 866	1 293 889	H - HRAD SLOUP
			1	18 606	1 059 510	SZ - ZÁMEK ZÁKUPY
			x	x	x	x
			1	3 876	37 370	H - VODNÍ HRAD LIPÝ
		1	3 818	39 280	Vě - VYHLÍDKOVÁ VĚŽ KOSTELA SV. KRÍŽE	
Jablonec nad Nisou		1	23 150	752 600	H - HRAD FRÝDŠTEJN	
		1	11 832	170 743	Pa - PANTHEON VRANOV	
		1	796	12 250	Vě - RADNIČNÍ VĚŽ JABLONEC NAD NISOU	
		1	5 294	131 000	Ko - KOSTEL SV. ANNY V JABLONCI NAD NISOU	
Liberec		1	50 585	5 983 404	SZ - STÁTNÍ ZÁMEK FRÝDLANT	
		1	17 873	520 611	SH - HRAD GRABŠTEJN	
		1	131 923	11 115 885	SZ - STÁTNÍ ZÁMEK SYCHROV	
Semily		1	29 287	1 255 028	SZ - ZÁMEK HRUBÝ ROHOZEC	
		1	105 749	3 376 715	SH - HRAD TROSKY	
		1	72 505	1 762 230	H - HRAD VALDŠTEJN	
		1	2 722	-	Z - ZÁMEK HRUBÁ SKÁLA	
Královéhradecký kraj		Hradec Králové	1	36 600	1 877 305	SZ - ZÁMEK HRÁDEK U NECHANIC
			1	12 537	-	Z - ZÁMEK KARLOVA KORUNA
			1	721	31 050	Ka - ZÁMECKÁ KAPLE ZJEVENÍ PÁNĚ
			1	17 891	312 642	Vě - BILÁ VĚŽ
		Jičín	1	26 443	950 555	Z - ZÁMEK HUMPRECHT
			x	x	x	x
			1	22 300	834 740	H - HRAD PECKA
			1	152 590	-	Z - ZÁMEK DĚTENICE
			x	x	x	x
	Náchod	x	x	x	x	
		4	87 994	2 162 819	SZ - ZÁMEK RATIBOŘICE	
		1	26 486	1 365 213	Z - ZÁMEK NOVÉ MĚSTO NAD METUJÍ	
		1	37 206	1 611 000	KI - KLÁŠTER BROUMOV	
	Rychnov nad Kněžnou	1	4 240	262 910	Z - ZÁMEK DOUDLEBY NAD ORLICÍ	
		1	60 402	2 151 010	SZ - ZÁMEK OPOČNO	
		x	x	x	x	
		1	8 750	-	Z - ZÁMEK RYCHNOV NAD KNĚŽNOU	
		1	21 817	1 244 515	Z - ZÁMEK ČASTOLOVICE	
		1	6 500	-	Z - ZÁMEK POTŠTEJN	
	Trutnov	1	63 205	2 225 470	SZ - HOSPITAL KUKS	

Pořadí hradů, zámků a památkových objektů v roce 2008

(s počtem návštěvníků nad 50 000)

1.	PRAŽSKÝ HRAD	1 372 408		29.	ZÁMEK ČERVENÁ LHOTA	85 889
2.	STAROMĚSTSKÁ RADNICE	456 002		30.	HRAD BÍTOV	82 592
3.	HRAD ČESKÝ KRUMLOV	338 305		31.	SOUBOR LIDOVÝCH STAVEB VYSOČINA	80 864
4.	ZÁMEK LEDNICE	331 013		32.	HRAD KŘIVOKLÁT	77 402
5.	ROZHLEDNA PETŘÍN	307 595		33.	HRAD RABÍ	74 665
6.	CHRÁM SV. MIKULÁŠE	298 982		34.	PALÁCOVÉ ZAHRADY	74 284
7.	KOSTNICE SEDLEC	269 248		35.	HRAD VALDŠTEJN	72 505
8.	ZÁMEK HLUBOKÁ NAD VLTAVOU	255 016		36.	ZÁMEK LOUČEŇ - LOUČEŇ 1	72 169
9.	HRAD KARLŠTEJN	254 173		37.	x	x
10.	ZÁMEK A ARBORETUM PRŮHONICE	250 000		38.	HRAD VLAŠSKÝ DVŮR	66 976
11.	x	x		39.	KATEDRÁLA SV. BARTOLOMĚJE S VĚŽÍ	66 706
12.	BLUDIŠTĚ	211 342		40.	x	x
13.	STARONOVÁ SYNAGOGA	198 456		41.	x	x
14.	LORETA	171 193		42.	HRAD VEVEŘÍ	64 883
15.	ZÁMEK DĚTENICE	152 590		43.	HRAD ŠTRAMBERSKÁ TRÚBA	64 691
16.	ZÁMEK KONOPIŠTĚ	150 141		44.	ZÁMEK TELČ	64 628
17.	ARCIBISKUPSKÝ ZÁMEK A ZAHRADY KROMĚŘÍŽ	149 587		45.	HOSPITAL KUKS	63 205
18.	SLEZSKOOSTRAVSKÝ HRAD - OSTRAVA	132 709		46.	ZÁMEK OPOČNO	60 402
19.	STÁTNÍ ZÁMEK SYCHROV	131 923		47.	x	x
20.	HRAD ČESKÝ ŠTERNBERK	128 870		48.	x	x
21.	HRAD PERNŠTEJN	128 535		49.	STÁTNÍ HRAD BEZDĚZ	58 286
22.	x	x		50.	x	x
23.	ZÁMEK KOZEL	112 325		51.	BASILIKA SV. PETRA A PAVLA NA VYŠEHRADĚ	56 473
24.	HRAD TROSKY	105 749		52.	PRAŠNÁ BRÁNA	55 642
25.	HRAD LOKET	102 170		53.	ZÁMEK VALTICE	55 611
26.	HRAD BOUZOV	92 654		54.	HRAD ROŽMBERK	54 502
27.	ZÁMEK RATIBOŘICE	87 994		55.	x	x
28.	ZÁMEK BUCHLOVICE	85 998		56.	STÁTNÍ ZÁMEK FRÝDLANT	50 585

Pořadí hradů, zámků a památkových objektů v roce 2008

(s počtem návštěvníků pod 50 000)

57.	HRAD VELHARTICE	47 928		86.	HRAD SVOJANOV	31 519
58.	ZÁMEK DOBŘÍŠ	47 083		87.	HRAD LIPNICE	31 012
59.	x	x		88.	ZÁMEK VELKÉ LOSINY	30 917
60.	HRAD LANDŠTEJN	45 722		89.	ZÁMEK NELAHOZEVES	29 676
61.	HRAD KAŠPERK	45 666		90.	ZÁMEK HRUBÝ ROHOZEC	29 287
62.	ZÁMEK HRADEC NAD MORAVICÍ	45 204		91.	ZÁMEK NÁMĚŠŤ NA HANÉ	29 109
63.	ZÁMEK TŘEBOŇ	44 461		92.	HRAD ŠTERNBERK	28 950
64.	STÁTNÍ ZÁMEK KYNŽVART	43 691		93.	ZÁMEK LEŠNÁ	28 481
65.	HRAD ZVÍKOV - ZÁHOŘÍ	40 367		94.	x	x
66.	x	x		95.	KLÁŠTER VYŠŠÍ BROD	27 854
67.	NÁRODNÍ KULTURNÍ PAMÁTKA VYŠEHRADEK	37 768		96.	x	x
68.	HRAD ŠVIHOV	37 352		97.	ZÁMEK JEMNIŠŤE	27 552
69.	KLÁŠTER BROUMOV	37 206		98.	x	x
70.	ZÁMEK HRÁDEK U NECHANIC	36 600		99.	ZÁMEK NOVÉ MĚSTO NAD METUJÍ	26 486
71.	SCHWARZENBERSKÁ HROBKA DOMANÍN	36 582		100.	ZÁMEK HUMPRECHT	26 443
72.	x	x		101.	x	x
73.	ZÁMEK ŽLEBY	35 312		102.	ZÁMEK LEMBERK	26 142
74.	KLÁŠTER PREMONSTRÁTŮ TEPLÁ	34 950		103.	ZÁMEK PLOSKOVICE	25 687
75.	HRAD STŘEKOV	34 596		104.	ZÁMEK RADUŇ	25 011
76.	JINDŘIŠSKÁ VĚŽ	34 110		105.	VĚŽ CHRÁMU SV. MIKULÁŠE	24 778
77.	BETLÉMSKÁ KAPLE	33 900		106.	STÁTNÍ HRAD A ZÁMEK HORŠOVSKÝ TÝN	24 755
78.	STÁTNÍ ZÁMEK JÁNSKÝ VRCH	33 312		107.	HRAD VÍTKŮV HRÁDEK - VYŠŠÍ BROD	24 105
79.	ZÁMEK LITOMYŠL	32 964		108.	HRAD FRÝDŠTEJN	23 150
80.	HRAD SLOUP	32 866		109.	ZÁMEK A HŘEBČÍN KLADRUBY NAD LABEM	22 809
81.	ZÁMEK LYSICE	32 859		110.	MUZEUM LIDOVÉ ARCHITEKTURY ZUBRNICE - ÚSTÍ NAD LABEM	22 802
82.	HRAD KUNĚTICKÁ HORA	32 613		111.	ZÁMEK RÁJEC	22 761
83.	STÁTNÍ ZÁMEK KRATOCHVÍLE	32 284		112.	Zámek Libochovice	22 715
84.	ZÁMEK JAROMĚŘICE NAD ROKYTNOU	31 608		113.	STÁTNÍ PAMÁTKOVÝ OBJEKT KLÁŠTER ZLATÁ	22 600
85.	HRAD SVOJANOV	31 519		114.	KLÁŠTER A ZÁMEK ŽDÁR NAD SÁZAVOU	22 560

Pořadí hradů, zámků a památkových objektů v roce 2008

(s počtem návštěvníků pod 50 000) - pokračování

115.	ZŘÍCENINA HRADU HÁZMBURK	22 460	145.	ZÁMEK BLATNÁ	16 252
116.	HRAD PECKA	22 300	146.	ZÁMEK NÁMĚŠŤ NAD OSLAVOU	16 209
117.	HRAD KÁMEN - KÁMEN U PACOVA	22 050	147.	ZADNÍ SYNAGOGA	16 008
118.	ZÁMEK ČASTOLOVICE	21 817	148.	HRAD KRAKOVEC	15 852
119.	MALOSTRANSKÁ MOSTECKÁ VĚŽ	21 712	149.	HRAD TOLŠTEJN	15 830
120.	STÁTNÍ ZÁMEK MNICHOVO HRADIŠTĚ	21 576	150.	x	x
121.	KLÁŠTER KLADRUBY	21 528	151.	ZÁMEK BOSKOVICE	15 236
122.	ZÁMEK CHYŠE	21 314	152.	BAZILIKA SV. PROKOPA	15 145
123.	ZÁMEK KLÁŠTEREC NAD OHŘÍ	21 250	153.	ZÁMEK JEZEŘÍ	15 075
124.	HRAD NOVÉ HRADY	21 209	154.	HORNÍ HRAD HAUENŠTEJN	15 000
125.	ZÁMEK HOŘOVICE	20 787	155.	x	x
126.	HRAD OKOŘ	20 699	156.	KLÁŠTER PLASY	14 462
127.	ZÁMEK MILOTICE	20 590	157.	HRAD CHOUSTNÍK	14 273
128.	HRAD LICHNICE	20 526	158.	HRAD LITICE	13 878
129.	ZÁMEK MNÍŠEK POD BRDY - MNÍŠEK POD BRDY	19 780	159.	DĚLOSTŘELECKÁ TVRZ BOUDA	13 446
130.	x	x	160.	LAPIDÁRIUM VELEHRAD	13 368
131.	KATEDRÁLA NANEBEVZETÍ PANNY MARIE	19 258	161.	JERUZALÉMSKÁ SYNAGOGA	13 193
132.	x	x	162.	x	x
133.	ZÁMEK ZÁKUPY	18 606	163.	ZÁMEK DUCHCOV	12 799
134.	x	x	164.	PŘESUNUTÝ KOSTEL NANEBEVZETÍ PANNY MARIE V MOSTĚ	12 600
135.	ZÁMEK VIZOVICE	18 287	165.	ZÁMEK KARLOVA KORUNA	12 537
136.	HRAD HELFENBURK	18 037	166.	Zámek Krásný Dvůr	12 496
137.	x	x	167.	ZÁMEK CHANOVICE	12 000
138.	BILÁ VĚŽ	17 891	168.	VĚŽ KOSTELA SV. JAKUBA	11 920
139.	HRAD GRABŠTEJN	17 873	169.	ZÁMEK DAČICE	11 837
140.	HRAD RADYNĚ	17 565	170.	PANTHEON VRANOV	11 832
141.	ZÁMEK TOVAČOV	17 320	171.	KLÁŠTER SÁZAVA	11 506
142.	ZÁMEK SLATIŇANY	17 304	172.	POUTNÍ MÍSTO SVATÁ HORA PŘÍBRAM	11 028
143.	STÁTNÍ ZÁMEK MANĚTÍN	17 104	173.	NÁRODNÍ KULTURNÍ PAMÁTKA ŘÍP - KRABČICE	11 021
144.	ZÁMEK BLATNÁ	16 252	174.	ZÁMEK BENEŠOV NAD PLOUČNICÍ	10 781

Pořadí hradů, zámků a památkových objektů v roce 2008

(s počtem návštěvníků pod 50 000) – pokračování

175.	ZÁMEK TRMICE	10 700	203. - 204.	ZÁMEK KUNŠTÁT NA MORAVĚ	6 902
176.	ZÁMEK BRANDÝS NAD LABEM	10 692	205.	x	x
177.	VYHLÍDKOVÁ VĚŽ KOSTELA SV. BARTOLOMĚJE	10 554	206.	ZÁMEK POTŠTEJN	6 500
178.	HRAD LUKOV - LUKOV	10 207	207.	KLÁŠTER ŽELIV	6 481
179.	HRAD HASIŠTEJN	10 180	208.	ZÁMEK CTĚNICE	6 280
180.	KLÁŠTER ROSA COELI	10 040	209.	DŮL MICHAL	6 195
181.	x	x	210.	LORETA RUMBURK	6 000
182.	RADNIČNÍ VĚŽ	9 905	211.	HRAD MICHALOVICE	5 632
183.	ZÁMEK BECHYNĚ	9 854	212.	ZÁMEK ZELENÁ HORA	5 356
184.	ZÁMEK ČERVENÝ HRÁDEK U JIRKOVA	9 419	213.	BUŠKŮV HAMR	5 332
185.	ZÁMEK NEBÍLOVY	9 359	214.	KOSTEL SV. ANNY V JABLONCI NAD NISOU	5 294
186.	KAPLE BOŽÍHO TĚLA	9 044	215.	x	x
187.	HRAD ORLÍK NAD HUMPOLCEM	9 043	216.	ZÁMEK NOVÉ HRADY	5 000
188.	ZÁMEK RYCHNOV NAD KNĚŽNOU	8 750	217.	"VYSOKÝ" ZÁMEK PLUMLOV	4 500
189.	HROBKA DIETRICHSTEINŮ - MIKULOV	8 365	218.	ZÁMEK HLUBOŠ	4 450
190.	BŘEVNOVSKÝ KLÁŠTER	8 250	219.	VĚŽ KOSTELA SV. DUCHA	4 397
191.	KOČÁROVNA CTĚNICE	8 164	220.	ZÁMEK DOUDLEBY NAD ORLICÍ	4 240
192.	KOSTEL SV. PETRA A PAVLA - BRNO	8 149	221.	SKANZEN PŘÍKAZY	3 881
193.	KOSTEL SV. JANA NEPOMUCKÉHO	8 024	222.	VODNÍ HRAD LIPÝ	3 876
194.	HRAD BRUMOV	7 808	223.	LORETA KOSMONOSY	3 865
195.	MĚSTSKÁ VĚŽ	7 678	224.	x	x
196.	KLÁŠTER OSEK	7 596	225.	VYHLÍDKOVÁ VĚŽ KOSTELA SV. KŘÍŽE	3 818
197.	x	x	226.	ZÁMEK BYSTRICE POD HOSTÝNEM	3 704
198.	ZÁMEK MOSTOV	7 373	227.	ZÁMEK ZRUČ NAD SÁZAVOU	3 405
199.	ZÁMEK LINHARTOVY	7 307	228.	x	x
200.	HAMOUSŮV STATEK - ZBEČNO	7 037	229.	KLÁŠTER CHOTĚŠOV	3 243
201.	x	x	230.	HRAD KOŠUMBERK	3 220
202.	KOSTEL NAROZENÍ SV. JANA KŘTITELE - SVATÝ JAN POD SKALOU	7 000	231.	ZÁMEK STRÁNOV	3 016
203. - 204.	ZÁMEK VELKÉ BŘEZNO	6 902	232.	x	x

Pořadí hradů, zámků a památkových objektů v roce 2008

(s počtem návštěvníků pod 50 000) – dokončení

233.	VYHLÍDKOVÁ VĚŽ KOSTELA PROMĚNĚNÍ PÁNĚ NA HOŘE TÁBOR	2 876
234.	ZÁMEK ROSICE	2 810
235.	ZÁMEK UHERČICE	2 777
236.	ZÁMEK HRUBÁ SKÁLA	2 722
237.	SKANZEN DOUBRAVA	2 574
238.	HRAD RÝZMBERK	2 500
239.	x	x
240.	x	x
241.	ČERNÁ VĚŽ DRAHANOVICE	1 932
242.	KOSTEL SV. JAKUBA - CÍRKVICE	1 692
243.	ZÁMEK JEMČINA - HATÍN	1 580
244.	ZÁMEK VELTRUSY	1 433
245.	KLÁŠTER SV. PETRA A PAVLA ŘÁDU SERVITŮ	1 419
246.	KLÁŠTER PREMONSTRÁTŮ SV. ŠTĚPÁNA KLÁŠTERNÍ HRADSKO	1 412
247.	ZÁMEK BOR - VYHLÍDKOVÁ VĚŽ	1 282
248.	VĚTRNÝ MLÝN KLOBOUKY	964
249.	SKANZEN ZÁLUŽÍ U VLASTIBOŘE	900
250.	VLKOVA VĚŽ	877
251.	KOSTEL SV. BARTOLOMĚJE - KOČÍ	839
252.	ZÁMEK ČERVENÉ POŘÍČÍ - ŠVIHOV	803
253.	RADNIČNÍ VĚŽ JABLONEC NAD NISOU	796
254.	ZÁMECKÁ KAPLE ZJEVENÍ PÁNĚ	721
255.	x	x
256.	ZÁMEK SPÁLENÉ POŘÍČÍ	600
257.	ZÁMEK LÍČKOV	583
258.	TVRZ SEMTĚŠ	557
259.	KLÁŠTER BORO VANY	440
260.	VĚTRNÝ MLÝN RUPRECHTOV	296
261.	MLÝN SKALIČKA	280
262.	KLÁŠTER NOVÁ ŘÍŠE	200

PERIODICKÝ TISK

Do statistického zjišťování o periodickém tisku jsou zahrnuty všechny periodicky tištěné publikace, které jsou vydávány a registrovány v České republice dle zákona č. 46/2000 Sb., o právech a povinnostech při vydávání periodického tisku a o změně některých dalších zákonů (Tiskový zákon) a jsou dostupné veřejnosti (prodávány nebo distribuovány zdarma). Pod pojmem periodický tisk rozumíme noviny, časopisy a jiné tiskoviny vydávané pod stejným názvem, se stejným obsahovým zaměřením a v jednotné grafické úpravě nejméně dvakrát v kalendářním roce.

Statistické údaje jsou přebírány od Národní knihovny České republiky, která je zpracovává na základě povinných výtisků zaslaných jí vydavateli.

V roce 2008 bylo vydáno 1 737 titulů deníků a ostatních novin a 3 950 časopisů. Vybrané indikátory poskytují přehled nejen o celkovém počtu vydaných titulů periodických publikací, ale také poskytují informace o jazycích, ve kterých jsou vydávány a o tematických skupinách, v nichž jsou vydávány časopisy.

Většina titulů ostatních novin a všechny deníky jsou vydávány v češtině. V jiných jazycích je vydáváno málo titulů, nejvíc v němčině, následuje slovenština, angličtina, ruština, a polština.

Také většina časopisů je vydávána v češtině. Nejvíce cizojazyčných časopisů je vydáváno v angličtině, následuje němčina, ruština, polština, francouzština, španělština, romština, vietnamština, italština a maďarština.

Co se týká tematiky časopisů, nejvíce bylo vydáváno odborných revuí, následuje tematika pro ženy, muže a rodinu a oblast politická, filozofická, náboženská a kulturní.

V následujících tabulkách jsou uvedena pořadí novin podle jazyka vydání, časopisy podle jazyka vydání a časopisy podle tematických skupin.

Vybrané indikátory ze statistických výkazů o periodickém tisku v roce 2008

	Celkem kusů	
	2008	2007
Počet titulů deníků	126	118
ostatních novin	1 611	1 393
Počet titulů časopisů	3 950	3 436
z toho časopisy pro širokou veřejnost	2 170	1 888
časopisy pro specifické skupiny čtenářů	1 780	1 548

Pozn.: Základní statistické údaje o periodickém tisku byly zpracovány v Národní knihovně ČR na základě povinného výtisku. Periodický tisk zahrnuje noviny a časopisy vydávané na území ČR.

Pořadí tematických skupin podle počtu vydaných titulů

		2008	2007
1.	český	1 601	1 498
2.	německý	5	6
3.	slovenský	2	2
4.-6.	anglický	1	2
4.-6.	ruský	1	2
4.-6.	polský	1	1

Periodický tisk v roce 2008**I. Noviny podle periodicity a jazyka vydání**

	2008	2007
1. český	3 743	3 218
2. anglický	148	158
3. německý	20	21
4. ruský	17	18
5. polský	7	6
6.-7. francouzský	4	4
6.-7. španělský	4	3
8. romský	3	3
9. vietnamský	2	2
10.-11. italský	1	2
10.-11. maďarský	1	1

II. Časopisy podle periodicity a jazyka vydání

Tematická skupina	Počet titulů
1. odborné revue (technické, pro vědu a výzkum apod.)	918
2. ostatní časopisy (blíže specificky nerozdělené)	736
3. pro ženy, muže a rodinu	549
4. politické, filozofické, náboženské a kulturní	452
5. věnované cestovnímu ruchu, volnému času a sportu	369
6. podnikové časopisy	288
7. pro děti a mládež	157
8. časopisy odborů, politických stran, sdružení atd.	132
9. populárně vědecké a technické	107
10. ilustrované, informační a reportážní	68
11. populárně historické a zeměpisné	61
12. rozhlasové, televizní a filmové	43
13. časopisy dobročinných organizací	40
14. bulletiny farností	30

VYDAVATELÉ

Předmětem statistického zjišťování je počet titulů a jejich náklad u vydavatelů s hlavní vydavatelskou činností tj. těch, kteří zahrli typ vydavatelské činnosti jako hlavní. Statistický výkaz se žádostí o zpracování byl zaslán 1 174 vydavatelům. Z nich 850 vydavatelů výkaz zpracovalo a odeslalo NIPOS, přestože jsme obeslali pouze vydavatele, u nichž je vydávání nahlášeno jako hlavní činnost, v r. 2008 jich nahlásilo 62 svojí vydavatelskou činnost jako vedlejší, 3 vydavatelé ohlásili přerušení vydavatelské činnosti a 107 vydavatelství zaniklo. Zbylých 214 neodpovědělo, ani jinak nereagovalo.

V první tabulce je přehled počtu vydavatelů a jimi vydávaných typů dokumentů rozdělen podle krajů. V následujících přehledech byli vydavatelé zpracováni do pořadí podle počtu titulů a jejich nákladu v roce 2008 v porovnání s rokem 2007. Přehled nákladu u elektronických dokumentů by byl zavádějící, protože sem patří i dokumenty vydané na internetu, kde by byl náklad těžko zjistitelný (počet návštěv stránek není totožný s nákladem). V uvedeném pořadí jsou vydavatelé, kteří v roce 2007 neposlali vyplněné výkazy zpět, označeni „ - “. V grafu jsou uvedeny počty vydavatelů, jejichž náklad a náklad na jeden titul byly ve zvoleném intervalu.

V přehledech nejsou uvedeny údaje za vydavatele, kteří využili práva na ochranu individuálních údajů (zaručené zákonem č.89/95 Sb. ve znění pozdějších předpisů) a nedali souhlas s jejich zveřejněním. V přehledech jsou označeny x:

Miluše Bajgerová, Ostrava-Poruba; Medexart s.r.o, Třebechovice p.Orebem; Daniel Andel - Muzikus, Praha 8; Art project Plus spol. s r.o., Praha 4; RKM, Černošice; Jiří Matějka, Kvasice; S & D, nakladatelství a vydavatelství, s.r.o., Praha 6; Domus Pragensis, Praha; SH-Progress, Jablonec nad Nisou; BLUG, Benešov; Computer Media s.r.o., Kralice na Hané; Robert Pilch - Brokilon, Praha 4; Druhé město, brno; ELFA, Praha 8; TRADE & LEISURE PUBLICATIONS, spol. s r.o., Praha 8; SELF Media s.r.o., Ostrava-Hrabová; Jasto, Přerov; Cesta, Brno; AKON Antonín Koniček, Bílovice; AKROPOLIS Jiří Tomáš, Praha 5; ALDA, nakladatelská společnost, s.r.o., Olomouc; Nakladatelství ALFA-OMEGA, Dobřejovice; ALTERNATIVA, s.r.o., Praha 5; ANAG, s.r.o., Olomouc; ARMEX publishing, s.r.o., Praha 9; ARTUR, Praha 7; Atelier IM Luhačovice, Luhačovice; ATLANTIS, s.r.o., Brno; AULOS, s.r.o., Praha 5; Eva Michálková - AURORA, Praha 1; Nakladatelství Barrister + Principal, s.r.o., Brno; BB/art, s.r.o., Praha 3; Pavel Dobrovský - BETA, Praha 4; BORGIS, a.s., Praha 2; CASA, a.s., Praha 2; Columbus, s.r.o., Praha 8; BIGA Advertising, s.r.o., Úvaly; Český klub, nakladatelství Josefa Šimona, SIMON AND SIMON PUBLISHERS, Praha 3; Nakladatelství Datel, Brno; Ladislav Kubeš-Kubešovo hudební vydavatelství, PRAHA 2; Nakladatelství Brána a.s., Praha 7; ALTAR, Ostrava; TORST, Praha 1; International Masters Publishers s.r.o., Praha 4; Popron music and publishing s.r.o., Praha 1; MD Publishing s.r.o., Praha 10; Periplum, Olomouc; Jiří Kalát, Praha 10; Annonce, k.s., Praha 1; PhDr. Lubomír Synek Archart, Praha 9; Argo, s.r.o., Praha 3; Arnošt Juránek, Králíky; Aventinum nakladatelství s.r.o., Praha 10; Axióma Praha, s.r.o., Praha 4; BRIO, spol. s r.o., Praha 7; Akademické nakladatelství CERM, s.r.o., Brno; Computer press, a.s., Brno; Nakladatelství Čtyřlístku, s.r.o., Praha 4; Didaktis, s.r.o., Brno; Remedia, s.r.o., Praha 2; EkonTek nakladatelství a vydavatelství, Praha 4; EKOPRESS, spol. s r.o., Praha 4; Agentura Elka Press nakladatelství, Praha 1; Jan Suchl Nakladatelství Erika, spol. s r.o., Praha 4; ETHICS, s.r.o., Ostrava; Vydavatelství a nakladatelství F+F Fialová Eva, Brno; Ing. Jana Mandátová - Agentura Fajma, Praha 9; FIRE EDIT, spol. s r.o., Praha 2; FOLK & COUNTRY, s.r.o., Praha 3; JUDr. František Talián - FORTUNA, Praha 1; FOTO MIDA, vydavatelství, České Budějovice; Agentura FOX, Nové Město nad Metují; Futura a.s., Praha 1; Nakladatelství Vltavín s.r.o., Praha 1; Gause, s.r.o., Sezimovo Ústí; Gnosis, spol. s r.o., Praha 1; GRADA Publishing, a.s., Praha 7; Ing. Jaroslav Hák - nakladatelství Granát, Horní Bříza; Ing. Harry Putz - nakladatelství, Liberec; HEJKAL s.r.o. - nakladatelství, Havlíčkův Brod; Miloš Gruber - Indies MG, Brno; Agentura INFOA, Dubicko; Tom Tour s.r.o., Jičín; Marie Tomanová - Nakladatelství a agentura Petra, Praha 4; Ing. Karel Pliska, Frýdek-Místek; Bohuslav Svoboda - Polaris, Frenštát pod Radhoštěm; Pavel Dolejší - nakladatelství a vydavatelství, Humpolec; JINAN, spol. s r.o., Úvaly; Pražská edice, komand. spol., Praha 1; Jiří Novák vydavatelství a nakladatelství, Jablonné nad Orlicí; Vydavatelství Promenáda v.o.s., Karlovy Vary; Prometheus, s.r.o., Praha 4; Prostor, nakladatelství s.r.o., Praha 4-Podolí; Nakladatelství KABOUREK, s.r.o., Zlín; Miloslav Holman, Praha 8; Púdorys, Praha 6; Nakladatelství Quintessenz s.r.o., Praha 5; Kalich, nakladatelství a knihkupectví, s.r.o., Praha 1; Anna Stejskalová - Nakladatelství Kamélie, Praha 9; Raport, s.r.o., Rakovník; Rebo Productions, s.r.o., Dobřejovice; Univerzita Karlova v Praze, nakladatelství Karolinum, Praha 1; Rotag - Stanislav Chudoba, Praha 4; Nakladatelství Řád - Ing. K. Dachovský, Praha 2; Nakladatelství SAGA, s.r.o., Praha 8; Nakladatelství KINCL, Praha 6; Nakladatelství Sagit, a.s., Ostrava-Hrabůvka; Sagittarius, Dolní Břežany; Knižní expres, spol. s r.o., Ostrava; SHOCart, s.r.o., Vizovice; Nakladatelství Sinus, Praha 8; Ing. Robert Starosta - KPS, Praha 6; Nakladatelství Laser books, s.r.o., Pízeň; Leda, spol. s r.o., Praha 2; LIBREX, s.r.o., Ostrava- Mariánské Hory; Libří, spol. s r.o., Praha 5; Linde nakladatelství s.r.o., Praha 3; Jiří JANDA - Nakladatelství Madagaskar, Jihlava; Nakladatelství a vydavatelství Sky, Ostrava 1; Mgr. Vladimír Smrčka, Brno; Sondy, s.r.o., Praha 3; SPN-pedagogické nakladatelství, a.s., Praha 1; Sursum - Miroslav Klepáček, Tišnov; Management Press, s.r.o., Praha 3; Nakladatelství Šárka, Přerov; Mariánské nakladatelství, Brno; TOGGA, spol. s r.o., Praha 5; Medimedia Information spol. s r.o., Praha 6; MUDr. Tomáš Zima - nakladatelství MEDPRINT, Praha 5; MILPO MEDIA, s.r.o., Praha 3; ČZT, s.r.o., Praha 1; Mladá fronta, a.s., Praha 4;

Montana - T. Roubal, Brno; ŠULC - ŠVARC, s.r.o., Praha 3; R + H, spol. s r.o., nakladatelství MOTTO, Praha 4; Krásná paní, spol. s r.o., Praha 10; Nakladatelství České geografické společnosti, spol. s r.o., Praha 1; Nakladatelství Hynek, spol. s r.o., Praha 1; Nakladatelství Ryšavý, Brno; Za zrcadlem - Mgr. Alena Stachoňová, Ostrava - Poruba; Návrát domů, o.s., Praha 8; Nová škola, spol. s r.o., Brno; nakladatelství Nové město - ING. Jan Malík, Praha 2; NUGA, Praha 1; Infoservis CZ, a.s., Zlín; Nakladatelství Olympia, a.s., Praha 6; Helena Oswaldová, Nakladatelství Oswald, Praha 3; Talpress, Praha 1; Tigis, s.r.o., Praha 10; Petr Velfel - Paradise studio, Hradec Králové; Aesculapus - KS, Praha 9; Nakladatelství a vydavatelství Ivan Toman, Praha 4; Zdeněk Nedvěd - Studio Fontána, Praha 7; Twisted Spoon Press, Praha 5; Nakladatelství V ráji, Praha 9; Vega, s.r.o., Hradec Králové; Vesmír, s.r.o., Praha 1; ATLANTIDA Publishing s.r.o., Praha 7; Nakladatelství Větrné mlýny, Brno; Autobox BMC, spol. s r.o., Pardubice; I.M.P. International Medical Publications vydavatelství, s.r.o., Praha 1; Burda Communications, s.r.o., Praha 3; Vysoká škola ekonomická v Praze - Nakladatelství Oeconomica, Praha 3; Samab Brno Group, a.s., Brno; Ikaria CZ, a.s., Brno; Nakladatelství Zámek, Poděbrady; Barborka, spol. s r.o., České Budějovice; ONE+ONE Company, s.r.o., Praha 7; Jan Tatarka, Držovice; Business Media CZ, s.r.o., Praha 5; Master Music, spol. s r.o., Praha 4; Parola, s.r.o., Jihlava; Jiří Jonák, Praha 4; PK 62, a.s., Praha 10; Burda Praha, spol. s r.o., Praha 3; Poradce, s.r.o., Český Těšín; Nakladatelství C.H. Beck - organizační složka, Praha 1; ATEMI, s.r.o., Praha 6; Echo Inzert, s.r.o., Praha 5; Vydavatelství Ethos, spol. s r.o., Vsetín; Vydavatelství PJ, s.r.o., Praha 8; Nakladatelství Pofis, s.r.o., Praha 1; Ing. Jan Polák - Finanční aj. ekonomické poradenství a vyd., Praha 5; Petr Esterka, Vizovice; Princ Press, s.r.o., Praha 4; Nakladatelství UMŮN, s.r.o., Liberec; Grátis, spol. s r.o., Praha 10; Stratosféra, s.r.o., Praha 5; R + R Rainbow, Praha 10; Lubomír Hogenauer, Praha 3; Hachette Filipacchi 2000, spol. s r.o., Praha 6; Inzertní agentura Profit, spol. s r.o., Olomouc; Anna - reklamní agentura, Vsetín; RF Hobby, s.r.o., Praha 10; FAUNA, spol. s r.o., Brno; Nakladatelství Frau, s.r.o., Plzeň; Jiří Fischer, Kladno; Kajman Czech s.r.o., Praha 1; Teplický kurýr, Teplice; Křížem-krážem, spol. s r.o., Praha 4; MARTEK s.r.o., Praha 4; Nakladatelství Minerva CZ, s.r.o., Praha 10; Nakladatelství MISE, s.r.o., Ostrava - Poruba; Moravská reklamní, spol. s r.o., Brno; Motor-Press Bohemia, spol. s r.o., Praha 4; Carpe Diem, Brumovice; Ing. Kateřina Korbařová - Sdružení Makovice, Praha 6; Vodní hospodářství, spol. s r.o., Čkyně; Nakladatelství Eroika, s.r.o., Praha 4-Podolí; NOVUM, spol. s r.o., Praha 10; Bohuslav Smítka, Karlovy Vary; VLTAVA-LABE-PRESS, a.s., Praha 10; Sfinga AM, s.r.o., Praha 2; Autopress, s.r.o., Praha 10; Jan Majcher - CHERM, Praha 5; Technické vydavatelství Praha, s.r.o., Praha 3; Ing. Tomáš Janeček NIBIRU, Praha 1; Sicco, s.r.o., Kolín 4; Panagram, s.r.o., Praha 3; Ing. Rostislav Cyřík, Karviná 6; Regionsport, Brno; Eurolex Bohemia, a.s., Praha 10; Victory Media, a.s., Ústí nad Labem 2; Akra.cz s.r.o., Praha 8; Jan Stropnický - Bonsai Academia, České Budějovice; MP Media, s.r.o., Praha 4; Haná Press, s.r.o., Prostějov; Petr Ehrlich, Praha 6; MOTORÁJ ČASOPIS s.r.o., Praha 4; HOMEDECO SMP, a.s., Praha 4; Jiří Krupa (vydavatelské činnosti), Zubří; Noviny Chomutovska s.r.o., Chomutov; Pardubický kurýr s.r.o., Pardubice; Redakce časopisu PASTELKA, Praha 4; Club 91, s.r.o., Praha 4; TOPSTAR agency a.s., Praha 10; Truhlářské listy s.r.o., Praha 10; ARCO DIVA, s.r.o., Praha 2; Pavel Kostomlatský - Reprok, Dolní Rychnov; František Kořán RAK, Praha 9; Sdružení Analogon, Praha 4; Dobrý den s kurýrem, a.s., Uherské Hradiště; TOP-PRESS, s.r.o., Praha 3; Gnóm-Eisenmann Media, s.r.o., Praha 6; Stanford, a.s., Praha 1; Nakladatelství ANAGRAM s.r.o., Ostrava; UNIFORM Praha, s.r.o., Praha 8; Zdeněk Makovička - Vydavatelství ZT, Praha 5-Stodůlky; Nakladatelství DOMINO, s.r.o., Ostrava; Patrik Šimon - EMINENT, Praha 10; MOT KOMIKS s.r.o., Praha 3; Vydavatelství a nakladatelství Aleš Čeněk, s.r.o., Praha 8; Freytag+Berndt, s.r.o., Praha 1; Millennium publishing, s.r.o., Státnice; Warner Music Czech Republic, s.r.o., Praha 2; Nakladatelství Ad Fontes - RNDr. Bohumil Hanák, Blansko; Ing. arch., Mgr. Zdeněk Černý (Agora), Praha 5; Josef Musil, Tábor; MUTABENE, spol. s r.o., Praha 6; Jan Šavrdra - Dybbuk, Praha 2; Mgr. Jan Chovanec, Ph.D. - JASPIŠ, Uherský Brod; TAITA Publishers, spol. s r.o., Hradec Králové; Radan Lášek - Codyprint, Praha 2; KASIMO, s.r.o., Ostrava - Poruba; Ing. Jena Švarcová, Ph.D. - CEED, Zlín; MARK I., spol. s r.o., Praha 12; Bانشies, spol. s r.o., Praha 8; GEUM Praha, s.r.o., Semily; SOKOL'S POWER VOICE, s.r.o., Plzeň; Zdeněk Slezák - Slezákovo nakladatelství, Praha 10; ADART, s.r.o., Louny-Dobroměřice; Vinařský obzor, Velké Bílovice; NEXUS GROUP, s.r.o., Praha 4; Nakladatelství CREW, s.r.o., Praha 3; Pavel Jeřábek - Nakladatelství PLOT, Praha 6; M-Press, s.r.o., Praha 6; Sanoma Magazines Praha, s.r.o., Praha 4; Jan Vašut, s.r.o., Praha 8; Časopisy pro volný čas, s.r.o., Praha 4; CZECH PRESS GROUP, a.s., Ústí nad Labem; INOVA Plzeň 90, s.r.o., Plzeň; Ing. Jaroslav Stejskal - AGRIS, Brno; Bohumír Němec - Veduta, České Budějovice; Lidé+hory, s.r.o., Praha 5; Agrospoj, s.r.o., Praha 1; Luboš Šafařík, Plzeň; Popron Média, s.r.o., Praha 5-Stodůlky; Grand, s.r.o., České Budějovice; Geronia Czech Republic, s.r.o., Praha 1; Anče, s.r.o., Svitavy; Nakladatelství Es-ma, Brno; GEN, s.r.o., Liberec; Gastro press, s.r.o., Hrusice; ATRE, v.o.s., Nový Bydžov; Beton TKS, s.r.o., Praha 4; Dictum, s.r.o., Praha 4; Boomerang Publishing, s.r.o., Praha 7; Vydavatelství LENNY, s.r.o., Praha 6; Phoenix Duopol, s.r.o., Praha 1; Outdoor Media, s.r.o., Praha 2; Rostislav Smieja - SPAR, Karviná - Ráj; ACES, s.r.o., Praha 5; Laar, a.s., Tábor; Praxis-Media nakladatelství, s.r.o., Praha 1; Filip Tomáš Akropolis, Praha 5; Medial agency, s.r.o., Brno; Nakladatelství GEUM, s.r.o., Semily; Geodézie ČS, a.s., Praha 1; VKU CZ, s.r.o. - Kartografické nakladatelství, Praha 10; Společnost pro odbornou literaturu - Barrister a Principal, o.s., Brno; Premium Publishing Communities, s.r.o., Praha 2; MP House, a.s., Praha 4; Fine Tech, s.r.o., Praha 4; Thyrsus, Praha 5; Komunální Informační Servis, zájmové sdružení právnických osob, Most; Media Info System a.s., Most; INCON-F s.r.o., Praha 1; Šimon Matoušek, Praha 10; Marek Příkryl, nakladatelství Mare-Czech, Praha -- Čimice; Ap sida, Praha 4; Ing. Vladimír Macek, Kladno; Matice cyrilometodějská s. r. o., Olomouc 1; Petra Velanová, Třebíč; Jiří Mrákota - vydavatelství jazykové literatury, Třebíč; B.A.T. Program s.r.o., Praha 6; Nakladatelství ALTER, s.r.o., Všeň; Petr Vrána, Úpice; TATE International, s.r.o., Praha 5; Magalhaes Cano, Ústí nad Orlicí; Sdružení pro podporu vydávání revue současného tance, Praha 1; PARET 2, s.r.o., Karlovy Vary; Nakladatelství Dona s.r.o., České Budějovice; Medica Healthworld, a.s., Brno; Junák - svaz skautů a skautek ČR, Tiskové a distribuční centrum, Praha 1; EQUICON spol. s r.o., Šumperk; Vydavatelství RO-TO-M a.s., Bučovice; FCC PUBLIC s. r. o., Praha 8; ART s.r.o., Kněžves.

Vybrané indikátory ze statistických výkazů o vydavatelích za rok 2008

Přehled o počtu vydavatelů s hlavní činností a jimi vydávaných typů dokumentů v krajích ČR

	Vydavatelé celkem			Neperiodické publikace			Noviny				
	Počet		Náklad	Počet		Náklad	Počet		Náklad	Remitenda	
	vydavatelů	titulů		vydavatelů	titulů		vydavatelů	titulů			
Česká republika	788	16 619	1 179 112 627	386	9 428	33 765 368	38	129	695 402 969	157 946 114	
z toho	Hlavní město Praha	446	10 863	1 096 290 359	206	5 779	18 809 316	14	98	675 718 629	155 613 096
	Středočeský kraj	48	560	4 750 852	27	273	705 513	3	2	656 000	128 700
	Jihočeský kraj	19	241	2 347 735	10	220	1 374 665	1	1	21 600	1 500
	Plzeňský kraj	13	414	2 082 607	7	352	1 547 800	1	1	350 000	100 000
	Karlovarský kraj	7	9	319 600	2	6	22 000	1	-	-	-
	Ústecký kraj	12	30	6 008 970	5	17	25 400	4	4	1 136 070	290 353
	Liberecký kraj	21	64	2 240 187	17	43	912 892	1	1	18 720	-
	Královéhradecký kraj	20	121	3 770 616	13	109	1 056 716	3	2	600 800	110 360
	Pardubický kraj	16	135	2 078 040	3	3	1 800	1	8	104 600	-
	Vysočina	14	138	4 422 531	9	53	182 331	2	5	3 502 400	567 750
	Jihomoravský kraj	84	2 259	22 893 959	46	1 761	5 883 226	4	4	11 368 550	226 983
	Olomoucký kraj	25	493	6 763 086	13	283	602 766	2	1	10 000	2 000
	Zlínský kraj	24	204	4 299 462	12	189	1 267 287	1	2	1 915 600	852 872
	Moravskoslezský kraj	39	1 088	20 844 623	16	340	1 373 656	-	-	-	52 500

	Periodický tisk				Neper. publikaci a per. tisku				Zvukové dokumenty			
	Počet		Náklad	Remitenda	Počet		Náklad	Remitenda	Počet		Náklad	
	vydavatelů	titulů			vydavatelů	titulů			vydavatelů	titulů		
Česká republika	208	974	362 221 825	80 293 848	112	4 147	75 126 467	11 755 147	27	1 941	12 595 998	
z toho	Hlavní město Praha	131	522	335 709 748	74 285 744	69	2 805	56 302 851	9 009 264	17	1 659	9 749 815
	Středočeský kraj	8	6	3 056 100	260 551	6	73	320 100	5 985	3	206	13 139
	Jihočeský kraj	5	4	499 700	109 400	2	16	451 770	34 480	-	-	-
	Plzeňský kraj	1	10	2 500	-	1	39	170 600	40 000	2	12	11 707
	Karlovarský kraj	2	2	108 000	-	1	1	189 600	-	-	-	-
	Ústecký kraj	3	9	4 847 500	1 010 000	-	-	-	-	-	-	-
	Liberecký kraj	3	20	1 308 575	379 146	-	-	-	-	-	-	-
	Královéhradecký kraj	3	5	122 300	2 400	1	5	1 990 800	-	-	-	-
	Pardubický kraj	7	16	1 633 420	834 018	5	108	338 220	-	-	-	-
	Vysočina	2	18	29 200	-	1	62	708 600	-	-	-	-
	Jihomoravský kraj	18	60	3 253 985	959 889	10	401	2 352 926	197 776	4	33	35 272
	Olomoucký kraj	5	35	1 514 896	752 663	5	174	4 635 424	1 815 449	-	-	-
	Zlínský kraj	8	7	1 112 705	132 395	2	6	3 870	-	-	-	-
	Moravskoslezský kraj	12	260	9 023 196	1 567 642	9	457	7 661 706	652 193	1	31	2 786 065

Přehledy vydavatelů neperiodických publikací, periodického tisku, novin, zvukových a elektronických dokumentů v roce 2008

Počet vydavatelů jejichž celkový a průměrný náklad byl ve zvoleném intervalu

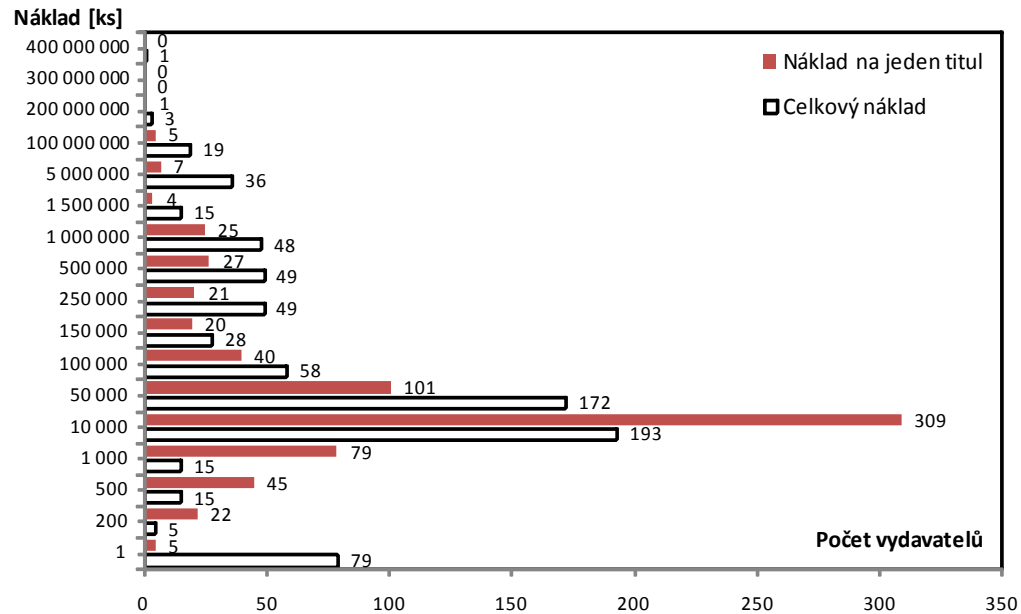

Přehled jednotlivých vydavatelů neperiodických publikací, periodického tisku, novin, zvukových a elektronických dokumentů celkem

podle počtu vydaných titulů

Pořadí	Název vydavatele	v roce	
		2008	2007
1.	Universal Music, s.r.o. - PRAHA	1 005	-
2.	x	x	x
3.	x	x	x
4.	x	x	x
5.	EUROMEDIA GROUP, K.S. - PRAHA	499	438
6.	MOBA - BRNO	456	405
7.	VÁCLAV SVOJTKA & CO. - NAKLADATELSTVÍ - PRAHA	398	-
8.	EGMONT ČR, SPOL. S R.O. - PRAHA	397	369
9.	VYSOKÁ ŠKOLA BAŇSKÁ - TECHNICKÁ UNIVERZITA OSTRAVA	391	352
10.	x	x	x
11.	P.F. ART, SPOL. S R.O. - BRNO	340	317
12.	x	x	x
13.	NAKLADATELSTVÍ FRAGMENT S.R.O. - PRAHA	308	339
14. - 15.	x	x	x
14. - 15.	VYSOKÉ UČENÍ TECHNICKÉ V BRNĚ, NAKLADATELSTVÍ VUTIUM - BRNO	259	209
16.	PORTÁL, SPOL. S R.O. - PRAHA	243	228
17.	x	x	x
18.	x	x	x
19.	ALBATROS NAKLADATELSTVÍ, A.S., PRÁVNÍ NÁSTUPCE - PRAHA 4 - NUSLE	235	199
20.	x	x	x
21.	x	x	x
22.	TRIUMFÁLNÍ CENTRUM VÍRY - DOBŘÍŠ	201	-
23. - 24.	x	x	x
23. - 24.	x	x	x
25.	MUSIC VARS, SPOL. S R.O. - PRAHA	160	160
26.	x	x	x
27. - 28.	x	x	x
27. - 28.	OTTOVO NAKLADATELSTVÍ, SPOL. S R.O. - PRAHA	141	-
29.	ASPI A.S. - PRAHA	132	93
30.	x	x	x
31.	NAKLADATELSTVÍ SLOVART, SPOL. S R.O. - PRAHA	127	127
32.	STŘEDISKO SPOLEČNÝCH ČINNOSTÍ AV ČR NAKLADATELSTVÍ ACADEMIA - PRAHA	118	-
33.	UNIVERZITA TOMÁŠE BATI VE ZLÍNĚ	115	120
34.	BARONET, A.S. - PRAHA	112	110
35.	UNIVERZITA PARDUBICE	105	121
36.	NAKLADATELSTVÍ PASEKA - LADISLAV HORÁČEK - PRAHA	104	78
37. - 38.	RADIOSERVIS, A.S. - PRAHA	103	93
37. - 38.	KARMELITÁNSKÉ NAKLADATELSTVÍ, S.R.O. - DAČICE	103	112
39.	JESENICKÉ NAKLADATELSTVÍ JENA - ING. DALIBOR MATĚJČEK - ŠUMPERK	102	-
40. - 41.	FORTUNA LIBRI PRAHA, SPOL. S R.O. - PRAHA	100	-
40. - 41.	x	x	x
42. - 788.	Vydavatelé, kteří vydali méně než 100 titulů		

podle výše nákladu

Pořadí	Název vydavatele	v roce	
		2008	2007
1.	RINGIER ČR, A.S. - PRAHA	332 757 332	282 609 379
2.	x	x	x
3.	MAFRA, A.S. - PRAHA	110 565 110	161 367 178
4.	BAUER MEDIA V.O.S. - PRAHA	106 685 757	82 751 001
5.	ASTOSAT, SPOL. S R.O. - PRAHA	79 398 909	-
6.	x	x	x
7.	x	x	x
8.	x	x	x
9.	LIDOVÉ NOVINY, A.S. - PRAHA	32 332 776	32 691 866
10.	ECONOMIA, A.S. - PRAHA	21 157 448	20 894 438
11.	x	x	x
12.	x	x	x
13.	x	x	x
14.	EGMONT ČR, SPOL. S R.O. - PRAHA	7 023 679	6 398 593
15.	SONY MUSIC ENTERTAINMENT (CZECH REPUBLIC), S. R. O. - PRAHA	6 754 330	3 750 000
16.	x	x	x
17.	MEDIACOP S.R.O. - PRAHA	6 458 151	6 757 022
18.	x	x	x
19.	x	x	x
20.	x	x	x
21.	AXEL SPRINGER PRAHA, A.S. - PRAHA	5 375 280	-
22.	x	x	x
23.	ASPI A.S. - PRAHA	5 084 350	6 320 000
24.	x	x	x
25.	GRAND PRINC, SPOL. S R.O. - PRAHA	3 790 000	8 624 000
26.	AVÍZO, A.S. - OSTRAVA-PORUBA	3 737 871	3 970 814
27.	x	x	x
28.	PRAŽSKÁ VYDAVATELSKÁ SPOLEČNOST, S.R.O. - PRAHA	3 509 758	3 826 805
29.	x	x	x
30.	x	x	x
31.	x	x	x
32.	x	x	x
33.	TURPRESS, SPOL. S R.O. - DOLNÍ LUTYNĚ	3 020 010	3 801 990
34.	ALBATROS NAKLADATELSTVÍ, A.S., PRÁVNÍ NÁSTUPCE - PRAHA 4 - NUSLE	2 848 578	1 149 502
35.	Martin Sedlář - TOMMŮ - STARÝ JIČÍN	2 786 065	-
36.	Universal Music, s.r.o. - PRAHA	2 780 686	-
37.	x	x	x
38.	EUROMEDIA GROUP, K.S. - PRAHA	2 701 737	2 633 840
39.	KATOLICKÝ TÝDENÍK S.R.O. - PRAHA	2 612 433	2 586 427
40.	x	x	x
41.	x	x	x
42.	x	x	x
43.	x	x	x
44.	x	x	x
45.	CCB, SPOL. S R.O. - BRNO	2 186 000	410 000
46.	x	x	x
47.	x	x	x
48. - 788.	Vydavatelé, kteří měli celkový náklad méně než 2 000 000		

Přehled jednotlivých vydavatelů neperiodických publikací

podle počtu vydaných titulů

Pořadí	Název vydavatele	v roce	
		2008	2007
1.	EUROMEDIA GROUP, K.S. - PRAHA	493	438
2.	MOBA - BRNO	455	404
3.	VÁCLAV SVOJTKA & CO. - NAKLADATELSTVÍ - PRAHA	396	-
4.	EGMONT ČR, SPOL. S R.O. - PRAHA	372	351
5.	x	x	x
6.	P.F. ART, SPOL. S R.O. - BRNO	340	280517
7.	x	x	x
8.	NAKLADATELSTVÍ FRAGMENT S.R.O. - PRAHA	308	339
9.	x	x	x
10.	VYSOKÁ ŠKOLA BÁŇSKÁ - TECHNICKÁ UNIVERZITA OSTRAVA	272	333
11.	VYSOKÉ UČENÍ TECHNICKÉ V BRNĚ, NAKLADATELSTVÍ VUTIUM - BRNO	248	194
12.	x	x	x
13.	PORTÁL, SPOL. S R.O. - PRAHA	237	221
14. - 15.	x	x	x
14. - 15.	x	x	x
16.	x	x	x
17.	ALBATROS NAKLADATELSTVÍ, A.S., PRÁVNÍ NÁSTUPCE - PRAHA 4 - NUSLE	197	192
18.	x	x	x
19.	x	x	x
20.	x	x	x
21.	x	x	x
22.	OTTOVO NAKLADATELSTVÍ, SPOL. S R.O. - PRAHA	141	-
23.	NAKLADATELSTVÍ SLOVART, SPOL. S R.O. - PRAHA	127	127
24.	x	x	x
25.	STŘEDISKO SPOLEČNÝCH ČINNOSTÍ AV ČR NAKLADATELSTVÍ ACADEMIA - PRAHA	115	-
26.	UNIVERZITA TOMÁŠE BATI VE ZLÍNĚ	115	120
27.	BARONET, A.S. - PRAHA	112	110
28.	NAKLADATELSTVÍ PASEKA - LADISLAV HORÁČEK - PRAHA	104	78
29.	JESENICKÉ NAKLADATELSTVÍ JENA - ING. DALIBOR MATĚJČEK - ŠUMPERK	102	-
30. - 31.	ASPI A.S. - PRAHA	100	80
30. - 31.	FORTUNA LIBRI PRAHA, SPOL. S R.O. - PRAHA	100	-
32. - 33.	KARMELITÁNSKÉ NAKLADATELSTVÍ, S.R.O. - DAČICE	97	110
32. - 33.	x	x	x
34.	x	x	x
35.	AL PRESS, SPOL. S R.O. - FRÝDEK-MÍSTEK	92	-
36.	NAŠE VOJSKO, spol. s r.o. - PRAHA	90	-
37.	UNIVERZITA PARDUBICE	89	114
38. - 39.	VYŠEHRAĐ, SPOL. S R.O. - PRAHA	81	-
38. - 39.	x	x	x
40.	PREZENTAČNÍ A INFORMAČNÍ CENTRUM ČR (PIC MO) - PRAHA	80	-
41.	MAXDORF, spol. s r.o. - PRAHA	79	-
42. - 432.	Vydavatelé, kteří vydali méně než 79 titulů		

podle výše nákladu

Pořadí	Název vydavatele	v roce	
		2008	2007
1.	EUROMEDIA GROUP, K.S. - PRAHA	2 690 500	2 633 840
2.	MOBA - BRNO	1 743 710	1 748 028
3.	ALBATROS NAKLADATELSTVÍ, A.S., PRÁVNÍ NÁSTUPCE - PRAHA 4 - NUSLE	1 677 174	1 120 231
4.	x	x	x
5.	NAKLADATELSTVÍ FRAGMENT S.R.O. - PRAHA	1 574 254	1 634 689
6.	x	x	x
7.	EGMONT ČR, SPOL. S R.O. - PRAHA	1 407 998	1 519 805
8.	VÁCLAV SVOJTKA & CO. - NAKLADATELSTVÍ - PRAHA	1 404 459	-
9.	x	x	x
10.	x	x	x
11.	ADVENT-ORION, SPOL. S R.O. - PRAHA	1 151 000	323 000
12.	x	x	x
13.	x	x	x
14.	x	x	x
15.	x	x	x
16.	KARMELITÁNSKÉ NAKLADATELSTVÍ, S.R.O. - DAČICE	782 000	292 000
17.	x	x	x
18.	PREZENTAČNÍ A INFORMAČNÍ CENTRUM ČR (PIC MO) - PRAHA	634 560	-
19.	FORTUNA LIBRI PRAHA, SPOL. S R.O. - PRAHA	555 500	-
20.	OTTOVO NAKLADATELSTVÍ, SPOL. S R.O. - PRAHA	542 279	-
21.	VYDAVATELSTVÍ MCU - ČESKÝ KRUMLOV	525 400	-
22.	x	x	x
23.	x	x	x
24.	x	x	x
25.	NAKLADATELSTVÍ SLOVART, SPOL. S R.O. - PRAHA	485 789	687 253
26.	x	x	x
27.	x	x	x
28.	PORTÁL, SPOL. S R.O. - PRAHA	416 176	394 378
29.	x	x	x
30.	PRAŽSKÁ VYDAVATELSKÁ SPOLEČNOST, S.R.O. - PRAHA	376 114	16 350
31.	AL PRESS, SPOL. S R.O. - FRÝDEK-MÍSTEK	371 830	-
32.	EXPO DATA, SPOL. S R.O. - BRNO	368 010	-
33.	x	x	x
34.	x	x	x
35.	x	x	x
36.	x	x	x
37.	x	x	x
38.	P.F. ART, SPOL. S R.O. - BRNO	270 600	543 500
39.	PIEROT, SPOL. S R.O. - PRAHA	266 235	105 485
40.	STŘEDISKO SPOLEČNÝCH ČINNOSTÍ AV ČR NAKLADATELSTVÍ ACADEMIA - PRAHA	250 100	-
41.	x	x	x
42. - 432.	Vydavatelé, kteří měli náklad menší než 250 000		

Přehled jednotlivých vydavatelů novin

podle počtu vydaných titulů

Pořadí	Název vydavatele	v roce	
		2008	2007
1.	X	x	x
2.	NOVÁ TISKÁRNA PELHŘIMOV, SPOL. S R.O.	48	-
3.	X	x	x
4.	RINGIER ČR, A.S. - PRAHA	7	32
5. - 6.	X	x	x
5. - 6.	X	x	x
7.	AGRAL, S.R.O. - PRAHA	3	-
8. - 10.	X	x	x
8. - 10.	X	x	x
8. - 10.	X	x	x
11. - 63.	A - PRESS, S.R.O. - RYCHNOV NAD KNĚŽNOU	1	2
11. - 63.	AGENTURA TES, S.R.O. - PRAHA	1	-
11. - 63.	BIKES PUBLISHING, S.R.O. - PRAHA	1	1
11. - 63.	X	x	x
11. - 63.	X	x	x
11. - 63.	CCB, SPOL. S R.O. - BRNO	1	-
11. - 63.	COOPER PRESS, SPOL. S R.O. - PRAHA	1	1
11. - 63.	ČESKÉ DOPRAVNÍ VYDAVATELSTVÍ, SPOL. S R.O. - PRAHA	1	-
11. - 63.	DAVID HORÁK - PRAHA	1	1
11. - 63.	X	x	x
11. - 63.	DOPRAVÁK, S.R.O. - BRNO	1	1
11. - 63.	ECONOMIA, A.S. - PRAHA	1	1
11. - 63.	EDUKAFARM S.R.O. - PRAHA	1	-
11. - 63.	X	x	x
11. - 63.	EXPO DATA, SPOL. S R.O. - BRNO	1	-
11. - 63.	FRANTIŠEK FIALA - TÝN NAD VLTAVOU	1	1
11. - 63.	GARAMON, SPOL. S R.O. - HRADEC KRÁLOVÉ	1	1
11. - 63.	X	x	x
11. - 63.	GRAFIE CZ, S.R.O. - PRAHA	1	1
11. - 63.	X	x	x
11. - 63.	INFORM PRESS S.R.O./ INFORM PRAHA	1	1
11. - 63.	ING. VLASTIMIL BAMBAS - LOMNICE NAD POPELKOU	1	1
11. - 63.	X	x	x
11. - 63.	KATOLICKÝ TÝDENÍK S.R.O. - PRAHA	1	1
11. - 63.	X	x	x
11. - 63.	LIDOVÉ NOVINY, A.S. - PRAHA	1	1
11. - 63.	MAFRA, A.S. - PRAHA	1	2
11. - 63.	MARTA ŠESTÁKOVÁ-VACULÍKOVÁ - PODBRDSKÉ VYDAVATELSTVÍ - HOŘOVICE	1	1
11. - 63.	MEDICAL TRIBUNE CZ, S.R.O. - PRAHA	1	-
11. - 63.	X	x	x
11. - 63.	X	x	x
11. - 63.	X	x	x
11. - 63.	NESON, SPOL. S R.O. - ZNOJMO	1	-
11. - 63.	X	x	x
11. - 63.	P. S. TRACE, S.R.O. - TŘEBÍČ	1	1
11. - 63.	PERISKOP PŘÍBRAM, S.R.O. - PŘÍBRAM	1	1
11. - 63.	PETR MÜLLER, VYDAVATELSTVÍ - BLANSKO	1	1
11. - 63.	PRAGO-MEDIA, SPOL. S R.O. - PRAHA	1	1
11. - 63.	PROFI PRESS S.R.O. - PRAHA	1	-
11. - 63.	PROFIL BRNO S.R.O. - BRNO	1	1
11. - 63.	PROMPT SERVIS, SPOL. S R.O. - KROMĚŘÍŽ	1	1
11. - 63.	X	x	x
11. - 63.	X	x	x
11. - 63.	RICHARD ŠMUCLER (BRDský SPOJ) - PŘÍBRAM	1	1
11. - 63.	X	x	x
11. - 63.	SDRUŽENÍ SV. JANA NEUMANN - ČESKÉ BUDĚJOVICE	1	1
11. - 63.	STUDIO PN, SPOL. S R.O. - PROSTĚJOV	1	-
11. - 63.	X	x	x
11. - 63.	X	x	x
11. - 63.	VYDAVATELSTVÍ GELTON - JIŘÍ ČERVENKA - NOVÉ STRAŠECÍ	1	-
11. - 63.	VYDAVATELSTVÍ SVOBODNÝ HLAS, S.R.O. - LOUNY	1	1
11. - 63.	ZDENĚK KOLÁŘ - SEDLČANY	1	1

podle výše nákladu

Pořadí	Název vydavatele	v roce	
		2008	2007
1.	RINGIER ČR, A.S. - PRAHA	308 885 476	238 888 941
2.	x	x	x
3.	MAFRA, A.S. - PRAHA	110 565 110	161 367 178
4.	x	x	x
5.	LIDOVÉ NOVINY, A.S. - PRAHA	32 332 776	32 691 866
6.	ECONOMIA, A.S. - PRAHA	18 820 633	18 883 703
7.	x	x	x
8.	x	x	x
9.	KATOLICKÝ TÝDENÍK S.R.O. - PRAHA	2 589 333	2 568 427
10.	x	x	x
11.	GARAMON, SPOL. S R.O. - HRADEC KRÁLOVÉ	1 974 000	1 911 000
12.	x	x	x
13.	CCB, SPOL. S R.O. - BRNO	1 800 000	-
14.	BIKES PUBLISHING, S.R.O. - PRAHA	1 550 800	1 576 320
15.	P. S. TRACE, S.R.O. - TŘEBÍČ	1 100 000	1 170 000
16.	PROFI PRESS S.R.O. - PRAHA	989 400	-
17.	NOVÁ TISKÁRNA PELHŘIMOV, SPOL. S R.O.	696 000	-
18.	x	x	x
19.	x	x	x
20.	x	x	x
21.	PERISKOP PŘÍBRAM, S.R.O. - PŘÍBRAM	560 000	560 000
22.	MEDICAL TRIBUNE CZ, s.r.o. - PRAHA	540 000	-
23.	x	x	x
24.	x	x	x
25.	A - PRESS, S.R.O. - RYCHNOV NAD KNĚŽNOU	404 800	590 000
26.	x	x	x
27.	x	x	x
28.	Studio PN, spol. s r.o. - PROSTĚJOV	340 000	-
29. - 30.	x	x	x
29. - 30.	INFORM PRESS S.R.O./ INFORM PRAHA	260 000	5 000
31.	ČESKÉ DOPRAVNÍ VYDAVATELSTVÍ, SPOL. S R.O. - PRAHA	240 000	-
32.	x	x	x
33. - 34.	Vydavatelství Svobodný hlas, s.r.o. - LOUNY	190 070	189 915
33. - 34.	SDRUŽENÍ SV. JANA NEUMANN - ČESKÉ BUDĚJOVICE	190 070	35 200
35.	AGRAL, S.R.O. - PRAHA	167 100	-
36.	COOPER PRESS, SPOL. S R.O. - PRAHA	120 000	125 000
37.	x	x	x
38.	MARTA ŠESTÁKOVÁ-VACULÍKOVÁ - PODBRDSKÉ VYDAVATELSTVÍ - HOŘOVICE	103 500	103 500
39.	ZDENĚK KOLÁŘ - SEDLČANY	96 000	96 000
40.	GRAFIE CZ, S.R.O. - PRAHA	88 000	104 500
41.	x	x	x
42.	DOPRAVÁK, S.R.O. - BRNO	78 000	72 000
43.	x	x	x
44.	x	x	x
45.	EDUKAFARM S.R.O. - PRAHA	45 000	-
46.	x	x	x
47. - 48.	EXPO DATA, SPOL. S R.O. - BRNO	30 000	-
47. - 48.	x	x	x
49.	x	x	x
50.	FRANTIŠEK FIALA - TÝN NAD VLTAVOU	21 600	24 000
51.	ING. VLASTIMIL BAMBAS - LOMNICE NAD POPELKOU	18 720	19 200
52.	PROFIL BRNO S.R.O. - BRNO	16 000	16 000
53.	PROMPT SERVIS, SPOL. S R.O. - KROMĚŘÍŽ	14 600	180 000
54.	x	x	x
55. - 56.	PRAGO-MEDIA, SPOL. S R.O. - PRAHA	11 000	11 000
55. - 56.	NESON, SPOL. S R.O. - ZNOJMO	11 000	-
57.	PETR MÜLLER, VYDAVATELSTVÍ - BLANSKO	10 200	132 000
58.	x	x	x
59.	x	x	x
60.	DAVID HORÁK - PRAHA	6 000	380 000
61.	RICHARD ŠMUCLER (BRDský SPOJ) - PŘÍBRAM	5 500	235 000
62. - 63.	VYDAVATELSTVÍ GELTON - JIŘÍ ČERVENKA - NOVÉ STRAŠECÍ	5 000	-
62. - 63.	AGENTURA TES, S.R.O. - PRAHA	5 000	-

Přehled jednotlivých vydavatelů periodického tisku

podle počtu vydaných titulů

Pořadí	Název vydavatele	v roce	
		2008	2007
1.	x	x	x
2.	x	x	x
3.	x	x	x
4.	x	x	x
5.	x	x	x
6.	x	x	x
7.	x	x	x
8. - 9.	PhDr. Vladimír Sůva - KNIHY - PRAHA	42	-
8. - 9.	x	x	x
10.	x	x	x
11.	SOLEN S.R.O. - OLOMOUC	31	22
12.	x	x	x
13.	x	x	x
14. - 15.	EGMONT ČR, SPOL. S R.O. - PRAHA	25	36
14. - 15.	BAUER MEDIA V.O.S. - PRAHA	25	36
16.	TURPRESS, SPOL. S R.O. - DOLNÍ LUTYNĚ	24	-
17.	x	x	x
18.	ECONOMIA, A.S. - PRAHA	21	42
19. - 20.	x	x	x
19. - 20.	ADVENT-ORION, SPOL. S R.O. - PRAHA	18	2
21.	INFRA, S.R.O. - STAŘEČ	17	-
22. - 23.	KALENDÁŘ LIBERECKA, SPOL. S R.O. - LIBEREC	16	2
22. - 23.	ASPI A.S. - PRAHA	16	26
24.	AXEL SPRINGER PRAHA, A.S. - PRAHA	15	-
25. - 26.	PROFI PRESS S.R.O. - PRAHA	14	-
25. - 26.	x	x	x
27. - 29.	x	x	x
27. - 29.	x	x	x
27. - 29.	x	x	x
30. - 34.	PP AGENCY, SPOL. S R.O. - PRAHA	12	4
30. - 34.	KULATÝ KAREL VYDAVATELSTVÍ MARKETA - KŘÍŽOVKY - BRNO	12	24
30. - 34.	VÉRITÉ - RNDR. FRANTIŠEK MRÁČEK	12	4
30. - 34.	VYSOKÁ ŠKOLA BAŇSKÁ - TECHNICKÁ UNIVERZITA OSTRAVA	12	8
30. - 34.	SPOLEČNOST PRO VYDÁVÁNÍ HOŘICKÝCH OBČASNÝCH NOVIN - HOŘICE	12	-
35. - 39.	BRNĚNSKÁ TISKOVÁ MISIE - BRNO	11	-
35. - 39.	RINGIER ČR, A.S. - PRAHA	11	28
35. - 39.	x	x	x
35. - 39.	AGM CZ, S.R.O. - NAKLADATELSTVÍ A VYDAVATELSTVÍ - BRNO	11	2
35. - 39.	GRAND PRINC, SPOL. S R.O. - PRAHA	11	30
40. - 43.	x	x	x
40. - 43.	x	x	x
40. - 43.	REPORT MEDIA S.R.O. - PRAHA	10	2
40. - 43.	AVÍZO, A.S. - OSTRAVA-PORUBA	10	6
44. - 45.	C.O.T. MEDIA S.R.O. - PRAHA	9	-
44. - 45.	PRAŽSKÁ VYDAVATELSKÁ SPOLEČNOST, S.R.O. - PRAHA	9	44
46.	x	x	x
47. - 317. Vydavatelé, kteří vydali nemě než 8 titulů			

podle výše nákladu

Pořadí	Název vydavatele	v roce	
		2008	2007
1.	BAUER MEDIA V.O.S. - PRAHA	106 685 757	165 502 002
2.	ASTROSAT, SPOL. S R.O. - PRAHA	79 398 909	-
3.	x	x	x
4.	x	x	x
5.	RINGIER ČR, A.S. - PRAHA	23 871 856	87 440 876
6.	x	x	x
7.	x	x	x
8.	MEDIACOP S.R.O. - PRAHA	6 458 151	13 310 420
9.	x	x	x
10.	EGMONT ČR, SPOL. S R.O. - PRAHA	5 615 681	9 757 576
11.	x	x	x
12.	x	x	x
13.	AXEL SPRINGER PRAHA, A.S. - PRAHA	5 375 280	-
14.	ASPI A.S. - PRAHA	4 992 000	12 480 000
15.	x	x	x
16.	GRAND PRINC, SPOL. S R.O. - PRAHA	3 790 000	17 248 000
17.	AVÍZO, A.S. - OSTRAVA-PORUBA	3 722 871	2 697 588
18.	x	x	x
19.	x	x	x
20.	x	x	x
21.	x	x	x
22.	x	x	x
23.	PRAŽSKÁ VYDAVATELSKÁ SPOLEČNOST, S.R.O. - PRAHA	3 133 644	7 399 070
24.	TURPRESS, SPOL. S R.O. - DOLNÍ LUTYNĚ	3 020 010	-
25.	x	x	x
26.	x	x	x
27.	x	x	x
28.	x	x	x
29.	x	x	x
30.	ECONOMIA, A.S. - PRAHA	2 336 615	4 018 070
31.	x	x	x
32.	x	x	x
33.	x	x	x
34.	x	x	x
35.	x	x	x
36.	KULATÝ KAREL VYDAVATELSTVÍ MARKETA - KŘÍŽOVKY - BRNO	1 677 150	3 258 250
37.	EURONEWS, A.S. - PRAHA	1 525 410	-
38.	RADIOSERVIS, A.S. - PRAHA	1 501 002	3 214 804
39.	100+1, A.S. - PRAHA	1 369 378	2 848 828
40.	x	x	x
41.	x	x	x
42.	TIP SERVIS, A.S. - LIBEREC	1 188 875	2 813 470
43.	x	x	x
44.	PhDr. Vladimír Sůva - KNIHY - PRAHA	1 050 000	-
45.	x	x	x
46.	NAKLADATELSTVÍ BRIDGE S.R.O. - PRAHA	1 000 000	2 000 000
47. - 317. Vydavatelé, kteří měli náklad menší než 1 000 000			

Přehled jednotlivých vydavatelů zvukových dokumentů

podle počtu vydaných titulů

Pořadí	Název vydavatele	v roce	
		2008	2007
1.	Universal Music, s.r.o. - PRAHA	1 005	-
2.	x	x	x
3.	TRIUMFÁLNÍ CENTRUM VÍRY - DOBŘÍŠ	200	-
4.	MUSIC VARS, SPOL. S R.O. - PRAHA	160	160
5.	x	x	x
6.	RADIOSERVIS, A.S. - PRAHA	92	86
7.	SONY MUSIC ENTERTAINMENT (CZECH REPUBLIC), S. R. O. - PRAHA	76	55
8.	x	x	x
9.	ALBATROS NAKLADATELSTVÍ, A.S., PRÁVNÍ NÁSTUPCE - PRAHA 4 - NUSLE	38	7
10.	x	x	x
11.	Martin Sedlár - TOMMŮ - STARÝ JIČÍN	31	-
12.	x	x	x
13. - 14.	MULTISONIC, A.S. (HUDEBNÍ VYDAVATELSTVÍ) - PRAHA 10	18	24
13. - 14.	LIBOR KUČERA - INDIES HAPPY TRAILS - BRNO	18	-
15.	SURF PUBLISHING S.R.O. - BLANSKO - KLEPAČOV	13	7
16.	AVIK - PLZEŇ	12	16
17.	x	x	x
18. - 21.	SDRUŽENÍ AVATAR - PRAHA	10	13
18. - 21.	VYSOKÉ UČENÍ TECHNICKÉ V BRNĚ, NAKLADATELSTVÍ VUTIUM - BRNO	10	14
18. - 21.	REPORT MEDIA S.R.O. - PRAHA	10	15
18. - 21.	x	x	x
22. - 24.	x	x	x
22. - 24.	x	x	x
22. - 24.	x	x	x
25.	x	x	x
26. - 29.	ANGLIČTINA EXPRES - PRAHA	6	8
26. - 29.	x	x	x
26. - 29.	x	x	x
26. - 29.	EUROMEDIA GROUP, K.S. - PRAHA	6	-
30. - 37.	x	x	x
30. - 37.	x	x	x
30. - 37.	x	x	x
30. - 37.	ROSA - HUDEBNÍ VYDAVATELSTVÍ SPOL. S R.O. - PRAHA	5	4
30. - 37.	x	x	x
30. - 37.	KARMELITÁNSKÉ NAKLADATELSTVÍ, S.R.O. - DAČICE	5	1
30. - 37.	TOBIÁŠ - HAVLÍČKŮV BROD	5	-
38. - 40.	PREZENTAČNÍ A INFORMAČNÍ CENTRUM ČR (PIC MO) - PRAHA	4	-
38. - 40.	VYDAVATELSTVÍ - GZ DIGITAL MEDIA, A.S. - LODĚNICE	4	-
38. - 40.	OREGO - DR. MILAN HAVLÍČEK - ŘÍČANY	4	-
41. - 48.	LOTOS, SPOL. S R.O. - PRAHA	3	-
41. - 48.	x	x	x
41. - 48.	OLDŘICH ŠÍMA (BLACK POINT MUSIC) - PRAHA	3	-
41. - 48.	x	x	x
41. - 48.	x	x	x
41. - 48.	EDIT, SPOL. S R.O. - PRAHA	3	6
41. - 48.	x	x	x
41. - 48.	ODEPHIL EDITIONS - PRŮHONICE	3	2
49. - 50.	VIXEN S.R.O. - PRAHA	2	-
49. - 50.	INFORM CZ, S.R.O. - BRNO	2	-
49. - 50.	CLARTON, SPOL. S R.O. - PRAHA	2	1
51. - 65.	Vydavatelé, kteří vydali němě než 2 tituly		

podle výše nákladu

Pořadí	Název vydavatele	v roce	
		2008	2007
1.	SONY MUSIC ENTERTAINMENT (CZECH REPUBLIC), S. R. O. - PRAHA	6 754 330	3 750 000
2.	Martin Sedlár - TOMMŮ - STARÝ JIČÍN	2 786 065	-
3.	Universal Music, s.r.o. - PRAHA	2 780 686	-
4.	x	x	x
5.	ALBATROS NAKLADATELSTVÍ, A.S., PRÁVNÍ NÁSTUPCE - PRAHA 4 - NUSLE	1 171 404	29 271
6.	x	x	x
7.	x	x	x
8.	RADIOSERVIS, A.S. - PRAHA	89 000	90 500
9.	x	x	x
10.	SURF PUBLISHING S.R.O. - BLANSKO - KLEPAČOV	61 505	5 827
11.	x	x	x
12.	x	x	x
13.	x	x	x
14.	x	x	x
15.	ANGLIČTINA EXPRES - PRAHA	17 183	17 500
16.	INFORM CZ, S.R.O. - BRNO	16 600	-
17.	x	x	x
18.	LIBOR KUČERA - INDIES HAPPY TRAILS - BRNO	11 900	-
19.	AVIK - PLZEŇ	11 707	10 675
20.	x	x	x
21.	EUROMEDIA GROUP, K.S. - PRAHA	11 237	-
22.	x	x	x
23.	x	x	x
24.	WALD PRESS, S.R.O. - PRAHA	9 088	-
25.	KARMELITÁNSKÉ NAKLADATELSTVÍ, S.R.O. - DAČICE	8 000	1 000
26.	MUSIC VARS, SPOL. S R.O. - PRAHA	7 262	12 645
27.	VYDAVATELSTVÍ - GZ DIGITAL MEDIA, A.S. - LODĚNICE	6 500	-
28.	LOTOS, SPOL. S R.O. - PRAHA	6 070	-
29.	TOMÁŠ PFEIFFER - DIMENZE 2+2 PRAHA	6 045	13 135
30.	x	x	x
31.	TRIUMFÁLNÍ CENTRUM VÍRY - DOBŘÍŠ	5 500	-
32.	x	x	x
33.	PREZENTAČNÍ A INFORMAČNÍ CENTRUM ČR (PIC MO) - PRAHA	4 400	-
34. - 35.	x	x	x
34. - 35.	x	x	x
36.	x	x	x
37.	ROSA - HUDEBNÍ VYDAVATELSTVÍ SPOL. S R.O. - PRAHA	2 800	2 840
38.	x	x	x
39. - 41.	x	x	x
39. - 41.	JAN KARBUSICKÝ - B & H PHOTO-DESIGN - PRAHA	2 500	-
39. - 41.	REPORT MEDIA S.R.O. - PRAHA	2 500	420 000
42. - 45.	VÁCLAV SVOJTKA & CO. - NAKLADATELSTVÍ - PRAHA	2 000	-
42. - 45.	OLDŘICH ŠÍMA (BLACK POINT MUSIC) - PRAHA	2 000	-
42. - 45.	FAUST RECORDS - PRAHA	2 000	3 000
42. - 45.	VIXEN S.R.O. - PRAHA	2 000	-
46.	EDIT, SPOL. S R.O. - PRAHA	1 621	5 374
47.	VYSOKÉ UČENÍ TECHNICKÉ V BRNĚ, NAKLADATELSTVÍ VUTIUM - BRNO	1 151	1 070
48.	CLARTON, SPOL. S R.O. - PRAHA	1 139	516
49.	MEDICAL TRIBUNE CZ, s.r.o. - PRAHA	1 010	-
50.	ODEPHIL EDITIONS - PRŮHONICE	1 005	5
51. - 65.	Vydavatelé, kteří měli náklad menší než 1 005		

Přehled jednotlivých vydavatelů elektronických dokumentů podle počtu vydaných titulů

Pořadí	Název vydavatele	v roce	
		2008	2007
1.	x	x	x
2.	x	x	x
3.	x	x	x
4.	VYSOKÁ ŠKOLA BAŇSKÁ - TECHNICKÁ UNIVERZITA OSTRAVA	107	15
5.	MOSKYT OBČANSKÉ SDRUŽENÍ - PRAHA	43	28
6.	ECONOMA, A.S. - PRAHA	22	24
7.	x	x	x
8.	LINGEA, S.R.O. - BRNO	18	30
9. - 10.	ASPI A.S. - PRAHA	16	-
9. - 10.	TOBIÁŠ - HAVLÍČKŮV BROD	16	10
11.	UNIVERZITA PARDUBICE	11	4
12.	IDG CZECH, A.S. - PRAHA	7	7
13.	EXPO DATA, SPOL. S R.O. - BRNO	6	-
14. - 15.	DTP SYSTEM, SPOL. S R.O. - PRAHA	5	2
14. - 15.	x	x	x
16. - 22.	x	x	x
16. - 22.	x	x	x
16. - 22.	x	x	x
16. - 22.	x	x	x
16. - 22.	BSP MULTIMEDIA S.R.O. - PRAHA	4	2
16. - 22.	x	x	x
16. - 22.	x	x	x
23. - 25.	AGITE/ FRA, S.R.O. - PRAHA	3	-
23. - 25.	x	x	x
23. - 25.	NERIS, S.R.O. - PRAHA	3	3
26. - 35.	SKI PRESS SPOL. S R.O. - PRAHA	2	1
26. - 35.	x	x	x
26. - 35.	EURONEWS, A.S. - PRAHA	2	-
26. - 35.	KLAUDIAN PRAHA, SPOL. S R.O. - PRAHA	2	2
26. - 35.	x	x	x
26. - 35.	SOCIOLOGICKÉ NAKLADATELSTVÍ SLON - JIŘÍ RYBA & ALENA MILTOVÁ - PRAHA	2	-
26. - 35.	AXEL SPRINGER PRAHA, A.S. - PRAHA	2	-
26. - 35.	GALÉN, SPOL. S R.O. - PRAHA	2	3
26. - 35.	x	x	x
26. - 35.	AVRE PUBLISHING, SPOL. S R.O. - BRNO	2	2
36. - 63.	x	x	x
36. - 63.	x	x	x
36. - 63.	x	x	x
36. - 63.	x	x	x
36. - 63.	STUDENTSKÝ LIST O.S. - PRAHA	1	1
36. - 63.	x	x	x
36. - 63.	BMSS START, SPOL. S R.O. - PRAHA	1	-
36. - 63.	x	x	x
36. - 63.	AMARO, SPOL. S R.O. - VSETÍN	1	2
36. - 63.	x	x	x
36. - 63.	P HDR. JAROMÍR KAINEC - PRAHA	1	1
36. - 63.	CENTRUM PRO STUDIUM DEMOKRACIE A KULTURY - BRNO	1	1
36. - 63.	x	x	x
36. - 63.	x	x	x
36. - 63.	PP AGENCY, SPOL. S R.O. - PRAHA	1	2
36. - 63.	INFORM PRESS S.R.O./ INFORM PRAHA	1	1
36. - 63.	x	x	x
36. - 63.	x	x	x
36. - 63.	x	x	x
36. - 63.	x	x	x
36. - 63.	www.expo.cz, s.r.o. - PRAHA	1	-
36. - 63.	YACHT, SPOL. S R.O. - PRAHA	1	-
36. - 63.	x	x	x
36. - 63.	PRA GO-MEDIA, SPOL. S R.O. - PRAHA	1	1
36. - 63.	NESON, SPOL. S R.O. - ZNOJMO	1	-
36. - 63.	HBN, SOUKROMÉ VYDAVATELSTVÍ - OTROKOVICE	1	-
36. - 63.	x	x	x
36. - 63.	REGENERACE, SPOL. S R.O. - PRAHA	1	-

Přehled nákladu u elektronických dokumentů by byl zavádějící, protože sem patří i dokumenty vydané na internetu, kde by byl náklad těžko zjištělný (počet návštěv stránek není totožný s nákladem).

VÝSTAVNÍ ČINNOST V OBLASTI PROFESIONÁLNÍHO VÝTVARNÉHO UMĚNÍ A ARCHITEKTURY

Statistické šetření o výstavní činnosti v oblasti profesionálního výtvarného umění a architektury dává přehled o počtu galerií, výstavních sálů nebo jiných prostorách určených k vystavování. Jedná se o zařízení, která nevlastní sbírkové předměty. Z celkového počtu 310 statisticky šetřených galerií a výstavních sálů je zřizováno orgány státní správy a vysokými školami 15, z toho Ministerstvem kultury 1. Kraje zřizují 4, obce a města zřizují 73 galerie. Nadacemi a nadačními fondy, obecně prospěšnými společnostmi, občanskými sdruženími dle zákona č. 83/90 Sb., církevními společnostmi a odborovými organizacemi jsou zřizovány 84 galerie. Soukromých výstavních sálů je šetřeno 134.

Vybrané indikátory poskytují přehled o činnosti galerií za celou republiku. Sledován je počet výstav, rozdělení výstav podle délky trvání a oborů, počet návštěvníků, počet tvůrčích symposií a jejich účastníků, počet účastníků rezidenčních pobytů, počet titulů vydaných katalogů, počet počítačů připojených na internet a z toho přístupných veřejnosti.

V roce 2008 byly uspořádány 2 984 výstavy. Na tyto výstavy se přišlo podívat 2 678 187 návštěvníků.

Byly zpracovány přehledy, které jsou rozděleny podle zřizovatelů. V rámci zřizovatelů se dále dělí do krajů a obsahují údaje o počtu sledovaných výstavních sálů, výstav, návštěvnosti, uspořádaných symposií, účastníků těchto symposií, účastníků rezidenčních pobytů a vydaných katalogů.

Vybrané indikátory ze statistických výkazů o výstavní činnosti v oblasti profesionálního výtvarného umění a architektury za rok 2008

		Zřizovatelé			
		celkem	MK, jiné resorty, kraje obce a města	občanská sdružení, obecně prospěšné společnosti, aj.	podnikatelské subjekty a podnikatelé
Počet sledovaných zpravodajských jednotek		310	92	84	134
Počet vlastních výstavních sálů		411	121	118	172
Počet uspořádaných výstav celkem		2 984	1 100	881	1 003
v tom	krátkodobých individuálních	1 367	487	409	471
	krátkodobých kolektivních	727	321	225	181
	dlouhodobých individuálních	530	163	136	231
	dlouhodobých kolektivních	360	129	111	120
z toho	architektura	39	16	19	4
	malba	1 151	389	290	472
	grafika	306	105	82	119
	sochařství	137	36	40	61
	fotografie	605	253	184	168
	design, umělecké řemeslo, užité umění	169	87	29	53
	scénografie	5	2	2	1
	interdisciplinární projekty	109	24	75	10
	mezioborové	461	190	156	115
	Počet návštěvníků výstav	2 678 187	915 427	719 647	1 043 113
Počet tvůrčích symposií	56	11	39	6	
Počet účastníků těchto symposií	1 987	389	1 450	148	
Počet účastníků rezidenčních pobytů	145	-	129	16	
Počet titulů vydaných katalogů	281	74	117	90	
Počet počítačů připojených na internet k 31.12.	407	135	140	132	
z toho přístupných veřejnosti	66	18	22	26	

Přehled o počtu, činnosti a návštěvnosti galerií a výstavních sání v jednotlivých krajích České republiky za rok 2008

CELKEM

(Pro porovnání jsou uvedeny i údaje od roku 2004)

	Výstavní síně a galerie podle krajů za rok 2008 celkem																			
	vykazujících zpravodajských jednotek					vlastních výstavních sání					výstav celkem					návštěvníků				
	2008	2007	2006	2005	2004	2008	2007	2006	2005	2004	2008	2007	2006	2005	2004	2008	2007	2006	2005	2004
Hlavní město Praha	100	92	95	92	89	128	115	112	101	96	989	864	940	778	796	1 188 703	1 066 944	1 097 815	1 102 296	1 178 185
Středočeský kraj	21	21	17	19	21	26	30	27	29	28	182	175	161	168	167	55 380	58 714	49 469	58 377	68 595
Jihočeský kraj	26	26	29	25	25	35	33	45	29	31	226	214	229	187	195	201 146	151 286	199 620	157 315	215 582
Plzeňský kraj	14	10	12	15	14	15	11	15	18	18	117	85	112	123	128	72 209	79 410	27 371	54 753	59 585
Karlovarský kraj	7	7	8	7	7	8	9	9	9	9	87	70	72	70	66	64 050	62 950	56 350	37 300	34 335
Ústecký kraj	12	12	15	16	14	17	15	19	25	20	110	90	107	139	119	56 075	55 026	58 969	71 389	51 039
Liberecký kraj	7	9	11	13	10	7	15	21	16	11	59	134	130	113	89	17 968	28 297	30 054	32 028	29 650
Královéhradecký kraj	7	9	8	11	8	9	11	14	23	19	74	89	73	104	82	36 000	35 934	37 738	49 772	42 002
Pardubický kraj	9	10	9	10	9	15	10	16	10	10	87	85	90	70	85	31 089	33 000	30 925	38 535	37 900
Kraj Vysočina	13	13	13	13	14	16	18	17	17	20	107	118	96	119	131	36 292	54 769	48 070	72 344	75 871
Jihomoravský kraj	37	36	37	42	38	48	50	51	54	52	341	349	353	414	378	314 685	309 084	293 251	298 255	306 136
Olomoucký kraj	18	19	18	19	21	27	24	23	29	25	162	178	167	185	219	164 688	101 710	93 633	100 721	103 096
Zlínský kraj	9	8	8	9	9	14	12	12	14	11	120	97	109	122	114	39 385	40 462	45 608	35 943	82 063
Moravskoslezský kraj	30	36	32	34	37	46	61	49	46	51	323	403	331	322	377	400 517	335 481	249 201	208 349	312 904

CELKEM - dokončení

	Počet																			
	tvůrčích symposií					účastníků tvůrčích symposií					účastníků rezidenčních pobytů					titulů vydaných katalogů				
	2008	2007	2006	2005	2004	2008	2007	2006	2005	2004	2008	2007	2006	2005	2004	2008	2007	2006	2005	2004
Hlavní město Praha	45	24	13	8	15	1 844	668	590	369	386	63	19	34	15	9	110	78	83	72	77
Středočeský kraj	1	1	1	1	1	4	5	4	3	4	-	-	-	-	-	23	17	12	17	12
Jihočeský kraj	2	1	2	-	1	20	12	18	-	15	39	-	37	-	-	19	24	33	33	5
Plzeňský kraj	-	-	-	-	-	-	-	-	-	-	6	100	-	-	-	13	3	4	10	7
Karlovarský kraj	2	3	5	5	3	35	42	80	120	90	-	-	-	-	-	-	-	-	-	2
Ústecký kraj	3	2	5	3	4	28	26	60	34	50	-	-	-	-	-	1	1	1	10	6
Liberecký kraj	-	12	7	4	1	-	164	58	118	8	-	-	-	-	-	8	10	-	21	6
Královéhradecký kraj	-	-	-	-	-	-	-	-	-	-	-	-	-	-	-	1	1	1	8	4
Pardubický kraj	-	2	2	-	2	-	300	50	-	100	-	-	-	-	-	12	8	33	12	12
Kraj Vysočina	-	2	1	1	2	-	26	16	18	38	28	42	16	18	38	4	15	9	14	11
Jihomoravský kraj	-	1	4	3	5	-	30	81	24	285	-	-	-	14	12	16	22	22	36	42
Olomoucký kraj	-	3	4	2	4	-	810	19	38	657	6	-	12	-	-	17	38	40	32	27
Zlínský kraj	2	2	2	1	1	46	45	48	45	30	-	-	-	-	-	21	10	23	22	17
Moravskoslezský kraj	1	2	2	3	1	6	11	13	36	5	3	9	8	-	-	36	65	39	32	40

Galerie a výstavní síně zřizované MK, jinými resorty, vysokými školami, kraji, obcemi a městy

(Pro porovnání jsou uvedeny i údaje od roku 2004)

Galerie a výstavní síně podle krajů	Počet																			
	vykazujících zpravodajských jednotek					vlastních výstavních síní					výstav celkem					návštěvníků				
	2008	2007	2006	2005	2004	2008	2007	2006	2005	2004	2008	2007	2006	2005	2004	2008	2007	2006	2005	2004
Hlavní město Praha	18	19	18	19	17	21	25	21	20	19	224	209	218	206	190	217 836	265 687	343 573	359 816	309 187
Středočeský kraj	11	11	9	9	10	14	17	15	14	15	100	108	96	92	85	32 390	38 234	34 919	34 037	41 336
Jihočeský kraj	7	9	8	7	8	10	13	10	8	10	85	111	88	68	83	47 210	73 705	79 404	75 375	77 294
Plzeňský kraj	4	4	2	3	3	4	4	3	5	3	39	42	23	41	23	16 420	36 710	5 450	7 027	7 580
Karlovarský kraj	2	2	2	2	2	2	x	2	3	x	40	x	22	25	x	41 200	x	12 000	9 000	x
Ústecký kraj	7	6	4	5	4	10	8	6	8	6	84	60	36	59	41	25 056	23 811	15 381	18 317	15 055
Liberecký kraj	3	3	3	3	2	x	4	4	3	2	x	25	33	27	16	x	3 650	3 250	3 600	2 750
Královéhradecký kraj	3	4	4	3	2	3	4	7	6	x	33	47	41	30	x	16 800	20 959	22 738	10 264	x
Pardubický kraj	2	2	1	2	1	2	2	1	x	1	12	12	6	x	6	11 000	11 000	10 000	x	10 000
Kraj Vysočina	4	4	4	4	4	5	6	6	7	7	53	46	35	49	48	19 342	14 951	12 637	28 123	18 347
Jihomoravský kraj	11	12	11	14	16	17	20	17	23	25	155	175	171	210	208	204 770	204 962	176 666	202 600	202 026
Olomoucký kraj	2	2	2	2	2	x	x	x	4	4	x	x	x	19	15	x	x	11 209	12 719	9 730
Zlínský kraj	5	5	5	6	6	10	9	9	11	8	90	81	92	113	82	34 935	36 962	42 808	32 843	27 563
Moravskoslezský kraj	13	15	14	15	16	16	21	15	17	19	145	147	126	133	164	234 918	141 512	138 270	147 364	160 444

Galerie a výstavní síně zřizované MK, jinými resorty, vysokým školami, kraji, obcemi a městy – dokončení

	Počet																			
	tvůrčích sympozií					účastníků tvůrčích sympozií					účastníků rezidenčních pobytů					titulů vydaných katalogů				
	2008	2007	2006	2005	2004	2008	2007	2006	2005	2004	2008	2007	2006	2005	2004	2008	2007	2006	2005	2004
Hlavní město Praha	6	-	-	3	-	300	-	-	300	-	-	-	15	-	-	20	24	20	22	13
Středočeský kraj	1	1	1	1	1	4	5	4	3	4	-	-	-	-	-	14	14	11	15	11
Jihočeský kraj	-	-	-	-	-	-	-	-	-	-	-	-	-	-	-	1	1	5	1	1
Plzeňský kraj	-	-	-	-	-	-	-	-	-	-	-	-	-	-	-	1	2	-	-	-
Karlovarský kraj	2	x	5	5	x	35	x	80	120	x	-	x	-	-	x	-	x	-	-	x
Ústecký kraj	-	-	2	1	2	-	-	25	14	20	-	-	-	-	-	-	-	1	-	1
Liberecký kraj	x	2	-	1	1	x	14	-	25	8	x	-	-	-	-	x	-	-	-	-
Královéhradecký kraj	-	-	-	-	x	-	-	-	-	x	-	-	-	-	x	1	1	1	2	x
Pardubický kraj	-	-	-	x	-	-	-	-	x	-	-	-	-	x	-	-	-	-	x	-
Kraj Vysočina	-	-	-	-	-	-	-	-	-	-	-	-	-	-	-	4	14	9	13	10
Jihomoravský kraj	-	-	-	-	2	-	-	-	-	250	-	-	-	-	-	7	14	19	26	25
Olomoucký kraj	x	x	1	1	-	x	x	9	32	-	x	x	-	-	-	x	x	3	2	1
Zlínský kraj	2	2	2	1	-	46	45	48	45	-	-	-	-	-	-	16	6	19	22	17
Moravskoslezský kraj	-	2	2	2	-	-	11	13	11	-	-	-	8	-	-	10	13	14	15	11

Galerie a výstavní síně zřizované občanskými sdruženími dle zákona č. 83/90 Sb., obecně prospěšnými společnostmi, nadacemi, aj.

(Pro porovnání jsou uvedeny i údaje od roku 2004)

Galerie a výstavní síně podle krajů	Počet																			
	vykazujících zpravodajských jednotek					vlastních výstavních síní					výstav celkem					návštěvníků				
	2008	2007	2006	2005	2004	2008	2007	2006	2005	2004	2008	2007	2006	2005	2004	2008	2007	2006	2005	2004
Hlavní město Praha	39	32	29	25	26	50	41	35	31	28	429	348	317	224	241	471 492	395 488	326 625	265 607	259 310
Středočeský kraj	2	2	2	2	2	x	2	x	4	2	x	13	x	14	16	x	3 100	x	3 400	4 000
Jihočeský kraj	6	1	3	2	2	8	2	13	1	x	58	7	15	7	x	69 067	1 851	46 793	1 360	x
Plzeňský kraj	3	3	6	7	6	x	4	8	8	9	x	23	64	57	66	x	21 200	16 621	42 604	39 025
Karlovarský kraj	3	2	2	2	2	x	x	3	3	3	x	x	17	15	11	x	x	13 000	15 050	12 735
Ústecký kraj	2	2	3	2	3	2	x	3	x	6	11	x	18	x	33	2 096	x	5 417	x	5 827
Liberecký kraj	2	3	3	4	3	2	7	9	5	3	24	81	51	41	31	11 570	19 900	17 019	17 894	15 300
Královéhradecký kraj	2	1	1	2	2	4	3	3	4	4	28	13	12	28	27	12 000	4 000	4 000	17 000	17 000
Pardubický kraj	2	2	2	1	2	x	x	6	1	3	x	x	35	10	32	x	x	5 475	3 945	4 330
Kraj Vysočina	4	3	3	3	3	5	5	4	5	5	34	41	36	37	44	5 910	27 288	23 143	22 041	33 460
Jihomoravský kraj	7	6	6	4	2	11	9	9	6	x	79	67	72	53	x	15 650	9 450	21 080	4 245	x
Olomoucký kraj	4	5	5	3	4	9	6	8	7	5	38	48	43	29	41	26 498	55 274	46 812	47 532	49 126
Zlínský kraj	1	1	1	1	1	x	1	x	1	x	x	6	x	1	x	x	2 000	x	2 000	x
Moravskoslezský kraj	7	10	7	6	6	10	19	11	9	8	73	135	74	73	70	51 199	67 561	39 600	35 264	39 730

Galerie a výstavní síně zřizované občanskými sdruženími dle zákona č. 83/90 Sb., obecně prospěšnými společnostmi, nadacemi, aj. – dokončení

	Počet																			
	tvůrčích symposií					účastníků tvůrčích symposií					účastníků rezidenčních pobytů					titulů vydaných katalogů				
	2008	2007	2006	2005	2004	2008	2007	2006	2005	2004	2008	2007	2006	2005	2004	2008	2007	2006	2005	2004
Hlavní město Praha	35	12	5	4	10	1421	148	84	59	325	63	19	19	15	9	53	24	31	15	34
Středočeský kraj	x	-	-	-	-	x	-	-	-	-	x	-	-	-	-	x	2	x	1	1
Jihočeský kraj	2	-	1	-	x	20	-	10	-	x	38	-	37	-	x	6	8	6	4	x
Plzeňský kraj	x	-	-	-	-	x	-	-	-	-	x	-	-	-	-	x	1	4	4	7
Karlovarský kraj	x	x	-	-	-	x	x	-	-	-	x	x	-	-	-	x	x	-	-	-
Ústecký kraj	1	x	1	x	2	3	x	15	x	30	-	x	-	x	-	-	x	-	x	5
Liberecký kraj	-	10	7	2	-	-	150	58	75	-	-	-	-	-	-	3	9	29	19	4
Královéhradecký kraj	-	-	-	-	-	-	-	-	-	-	-	-	-	-	-	-	-	-	-	1
Pardubický kraj	x	x	2	-	2	x	x	50	-	100	x	x	-	-	-	x	x	27	6	3
Kraj Vysočina	-	2	1	1	2	-	26	16	18	38	28	42	16	18	38	-	-	-	-	-
Jihomoravský kraj	-	1	4	2	x	-	30	81	18	x	-	-	-	8	x	6	5	3	1	x
Olomoucký kraj	-	3	3	1	4	-	810	10	6	657	-	-	2	-	-	14	21	20	13	14
Zlínský kraj	x	-	x	-	x	x	-	x	-	x	x	-	x	-	x	x	-	x	-	x
Moravskoslezský kraj	1	-	-	-	1	6	-	-	-	5	-	4	-	-	-	12	30	25	17	26

Galerie a výstavní síně zřizované podnikatelskými subjekty a podnikateli

(Pro porovnání jsou uvedeny i údaje od roku 2004)

Galerie a výstavní síně podle krajů	Počet																			
	vykazujících zpravodajských jednotek					vlastních výstavních síní					výstav celkem					návštěvníků				
	2008	2007	2006	2005	2004	2008	2007	2006	2005	2004	2008	2007	2006	2005	2004	2008	2007	2006	2005	2004
Hlavní město Praha	43	41	48	48	46	57	49	56	50	49	336	307	405	348	365	499 375	405 769	427 617	476 873	609 688
Středočeský kraj	8	8	6	8	9	10	11	10	11	11	69	54	51	62	66	19 590	17 380	11 050	20 940	23 259
Jihočeský kraj	13	16	18	16	15	17	18	22	20	19	83	96	126	112	105	84 869	75 730	73 423	80 580	89 788
Plzeňský kraj	7	3	4	5	5	8	3	4	5	6	54	20	25	25	39	28 813	21 500	5 033	5 122	12 980
Karlovarský kraj	2	3	4	3	3	x	3	4	3	3	x	33	33	30	21	x	18 850	31 350	13 250	13 800
Ústecký kraj	3	4	8	9	7	5	5	10	14	8	15	16	53	55	45	28 923	27 287	38 171	47 031	30 157
Liberecký kraj	2	3	5	6	5	x	4	8	8	6	x	28	46	45	42	x	4 747	9 785	10 534	11 600
Královéhradecký kraj	2	4	3	6	4	2	4	4	13	10	13	29	20	46	31	7 200	10 975	11 000	22 508	14 800
Pardubický kraj	5	6	6	7	6	6	6	9	6	6	36	42	49	48	47	13 050	13 350	15 450	22 650	23 570
Kraj Vysočina	5	6	6	6	7	6	7	7	5	8	20	31	25	33	39	11 040	12 530	12 290	22 180	24 064
Jihomoravský kraj	19	18	20	24	20	20	21	25	25	24	107	107	110	151	146	94 265	94 672	95 505	91 410	99 860
Olomoucký kraj	12	12	11	14	15	14	14	11	18	16	107	117	108	137	163	127 260	35 580	35 612	40 470	44 240
Zlínský kraj	3	2	2	2	2	3	x	2	2	2	24	x	12	8	24	2 200	x	1 300	1 100	4 500
Moravskoslezský kraj	10	11	11	13	15	20	21	23	20	24	105	121	131	116	143	114 400	126 408	71 884	25 721	112 730

Galerie a výstavní síně zřizované podnikatelskými subjekty a podnikateli – dokončení

	Počet																			
	tvůrčích sympozií					účastníků tvůrčích sympozií					účastníků rezidenčních pobytů					titulů vydaných katalogů				
	2008	2007	2006	2005	2004	2008	2007	2006	2005	2004	2008	2007	2006	2005	2004	2008	2007	2006	2005	2004
Hlavní město Praha	4	12	8	1	5	123	520	506	10	61	-	-	-	-	-	37	30	32	35	30
Středočeský kraj	-	-	-	-	-	-	-	-	-	-	-	-	-	-	-	7	1	-	1	-
Jihočeský kraj	-	1	1	-	1	-	12	8	-	15	1	-	-	-	-	12	15	22	28	3
Plzeňský kraj	-	-	-	-	-	-	-	-	-	-	6	100	-	-	-	-	-	-	6	-
Karlovarský kraj	x	1	-	-	-	x	12	-	-	-	x	-	-	-	-	x	-	-	-	-
Ústecký kraj	2	2	2	2	-	25	26	20	20	-	-	-	-	-	-	1	-	-	7	-
Liberecký kraj	x	-	-	1	-	x	-	-	18	-	x	-	-	-	-	x	1	1	2	2
Královéhradecký kraj	-	-	-	-	-	-	-	-	-	-	-	-	-	-	-	-	-	-	6	-
Pardubický kraj	-	-	-	-	-	-	-	-	-	-	-	-	-	-	-	3	4	6	6	9
Kraj Vysočina	-	-	-	-	-	-	-	-	-	-	-	-	-	-	-	-	1	-	1	1
Jihomoravský kraj	-	-	-	1	1	-	-	-	6	5	-	-	-	6	-	3	3	-	9	17
Olomoucký kraj	-	-	-	-	-	-	-	-	-	-	6	-	10	-	-	3	15	17	17	12
Zlínský kraj	-	x	-	-	1	-	x	-	-	30	-	x	-	-	-	5	x	-	-	-
Moravskoslezský kraj	-	-	-	1	-	-	-	-	25	-	3	5	-	-	-	14	22	-	-	3



www.nipos-mk.cz

Národní Informační a poradenské středisko pro kulturu je příspěvkovou organizací zřízenou Ministerstvem kultury ČR

Základním posláním NIPOS je podpora rozvoje kultury a veřejných kulturních služeb ve smyslu zákona č. 203/2006 Sb. o některých druzích podpory, neprofesionálních uměleckých aktivit, poskytování informačních služeb a odborných konzultací na základě soustavného vytěžování teoretických a praktických poznatků z analytické a výzkumné činnosti v oblasti kultury, z vlastního výzkumu a s využitím odborných znalostí z různých oborů umělecké činnosti.

útvár pro neprofesionální umělecké aktivity
poskytuje odborný a informační servis,
pořádá a odborně zajišťuje semináře,
přehlídky, festivaly a soutěže
artama@nipos-mk.cz

útvár centrum informací a statistik o kultuře
je garantem státní statistické služby za oblast kultury,
poskytuje rešerše z databází úřadů, kulturních institucí,
informační služby veřejné knihovny
radova@nipos-mk.cz

útvár se specializací na ekonomiku a právní normy v oblasti kultury
poskytuje konzultace a odborné služby,
analýzy, studie a projekty
regis@nipos-mk.cz

internetový časopis o kulturním životě v místech a regionech
články, komentáře, zprávy, projekty, inspirace a názory
redakce@mistnikultura.cz
www.mistnikultura.cz